MANUAL DE USUARIO ACTrans Inspector PC

MANUAL DE USUARIO ACTrans Inspector PC

Contenido

Funcionalidades de la herramienta 4

Cómo interactuar con ACTrack Live 5

CONFIGURACIONES 6

- Líneas 8
- Ramales 11
- Recorridos 16
- Paradas 24
- Sonidos 35
- Inspector 37
- Inspectores 38
- General 41
- BackUp 45
- Ayuda 46

ESTADISTICA INSPECCIONES 47

- Periodo 48
- Inspector: 51
- Proveedor de Mapas 51
- Girar Mapa 51
- Captura de Pantalla 51
- Tabla de Inspecciones 53
- Exportar datos en PDF o CSV 57

PANTALLA PRINCIPAL 59

- Exportar 60
- Mapas 64
- Buscar Paradas / Recorridos 68

INFORMACIÓN DE INSPECCIONES 70

MANUAL DE USUARIO ACTrans Inspector PC

MODIFICACIONES:

VERSION	CAMBIO
1.0	*Primera emisión.*

RESPONSABLES:

- Departamentos de Sistemas y Auditoría.

DOCUMENTOS RELACIONADOS / ANEXOS:

- N/A

Funcionalidades de la herramienta

La Aplicación **ACTrans Inspector PC**, desarrollada por la Asociación Civil del Transporte, ofrece en tiempo real la posibilidad de ver en el mapa la actividad realizada por los inspectores de calle. Al estar continuamente comunicado con la App ACTrans Inspector permite tener un conocimiento mayor sobre lo que está sucediendo tanto con los coches de la empresa como con sus choferes. Debido a que se va almacenando en una base de datos la información de cada escaneo de código QR que realicen los inspectores, este sistema brinda el beneficio de hacer un seguimiento más amplio y poder establecer métricas de seguimiento.

Cómo interactuar con ACTrack Live

Al iniciar ACTrans Inspector PC la primera pantalla que veremos será el mapa que muestra los recorridos trazados sobre el mapa y los marcadores que indican las paradas. Debajo del mismo, se observa la información obtenida de los escaneos realizados por los inspectores, como puede ser el estado del servicio, vehículo, chofer, cantidad de problemas con el validador y cuantas faltas de conducción fueron detectadas.

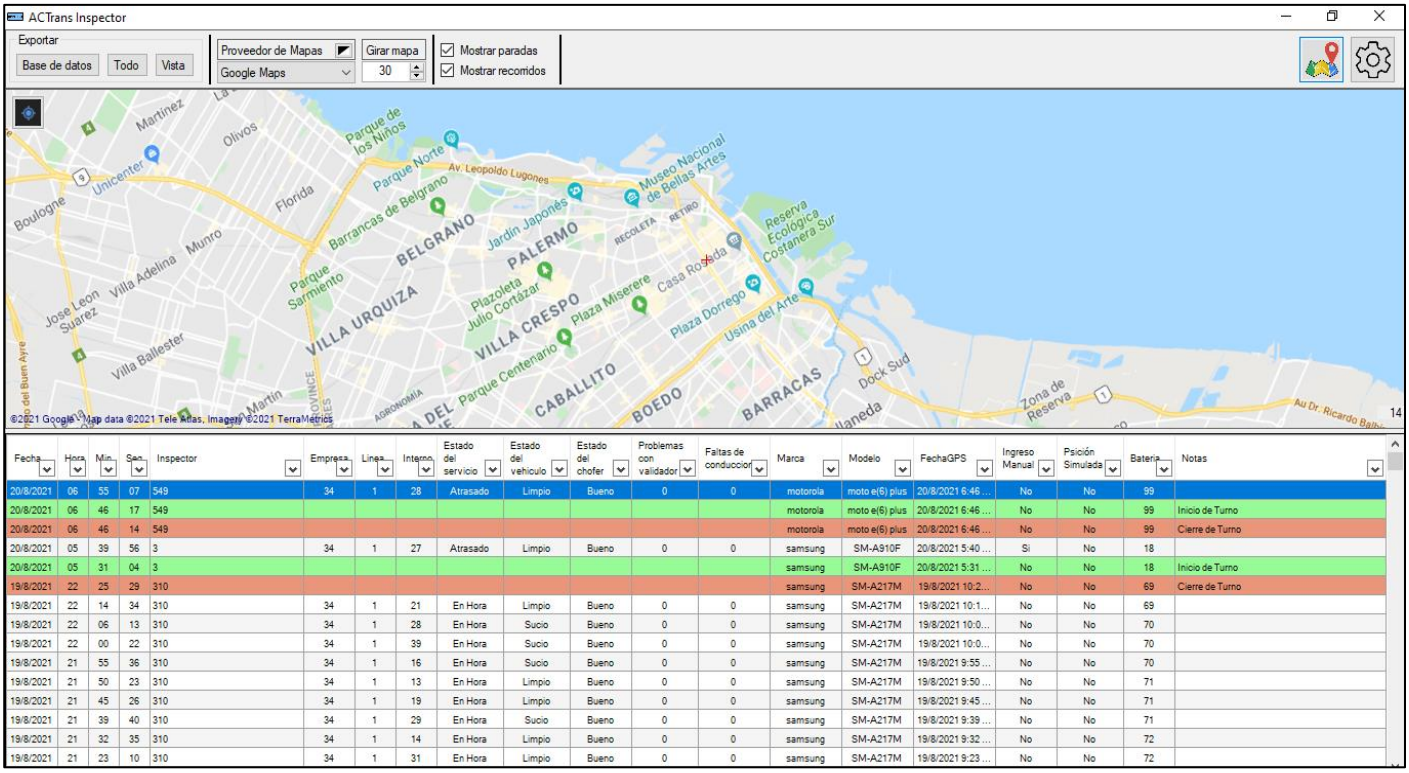

Fecha	Hora	Min	Seg	Inspector	Empresa	Linea	Interno	Estado del servicio	Estado del vehiculo	Estado del chofer	Problemas con validador	Faltas de conduccion	Marca	Modelo	FechaGPS	Ingreso Manual	Posición Simulada	Bateria	Notas
20/8/2021	06	55	07	549	34	1	28	Atrasado	Limpio	Bueno	0	0	motorola	moto e(6) plus	20/8/2021 6:46 ...	No	No	99	
20/8/2021	06	46	17	549									motorola	moto e(6) plus	20/8/2021 6:46 ...	No	No	99	Inicio de Turno
20/8/2021	06	46	14	549									motorola	moto e(6) plus	20/8/2021 6:46 ...	No	No	99	Cierre de Turno
20/8/2021	05	39	56	3	34	1	27	Atrasado	Limpio	Bueno	0	0	samsung	SM-A910F	20/8/2021 5:40 ...	Si	No	18	
20/8/2021	05	31	04	3									samsung	SM-A910F	20/8/2021 5:31 ...	No	No	18	Inicio de Turno
19/8/2021	22	25	29	310									samsung	SM-A217M	19/8/2021 10:2...	No	No	69	Cierre de Turno
19/8/2021	22	14	34	310	34	1	21	En Hora	Limpio	Bueno	0	0	samsung	SM-A217M	19/8/2021 10:1...	No	No	69	
19/8/2021	22	06	13	310	34	1	28	En Hora	Sucio	Bueno	0	0	samsung	SM-A217M	19/8/2021 10:0...	No	No	70	
19/8/2021	22	00	22	310	34	1	39	En Hora	Sucio	Bueno	0	0	samsung	SM-A217M	19/8/2021 10:0...	No	No	70	
19/8/2021	21	55	36	310	34	1	16	En Hora	Sucio	Bueno	0	0	samsung	SM-A217M	19/8/2021 9:55 ...	No	No	70	
19/8/2021	21	50	23	310	34	1	13	En Hora	Limpio	Bueno	0	0	samsung	SM-A217M	19/8/2021 9:50 ...	No	No	71	
19/8/2021	21	45	26	310	34	1	19	En Hora	Limpio	Bueno	0	0	samsung	SM-A217M	19/8/2021 9:45 ...	No	No	71	
19/8/2021	21	39	40	310	34	1	29	En Hora	Sucio	Bueno	0	0	samsung	SM-A217M	19/8/2021 9:39 ...	No	No	71	
19/8/2021	21	32	35	310	34	1	14	En Hora	Limpio	Bueno	0	0	samsung	SM-A217M	19/8/2021 9:32 ...	No	No	72	
19/8/2021	21	23	10	310	34	1	31	En Hora	Limpio	Bueno	0	0	samsung	SM-A217M	19/8/2021 9:23 ...	No	No	72	

CONFIGURACIONES

Para comenzar a usar la herramienta lo más aconsejable es configurar todas las opciones y alertas. Esto sirve para que cada vez que iniciemos el programa ya esté todo cargado de la manera deseada. Para realizar los ajustes es necesario seleccionar el botón de configuraciones ubicado en el margen superior derecho.

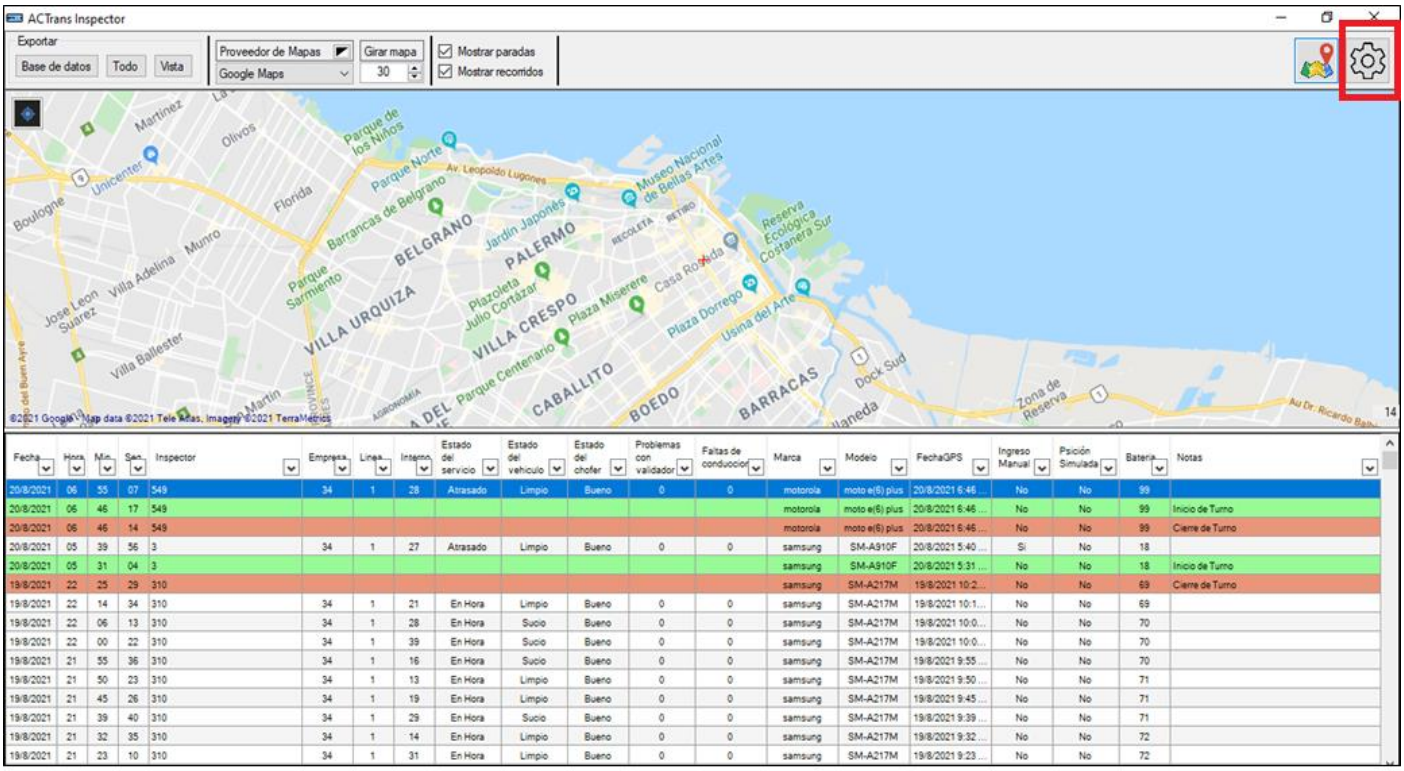

Fecha	Hora	Min	Sec	Inspector	Empresa	Linea	Interno	Estado del servicio	Estado del vehiculo	Estado del chofer	Problemas con validador	Faltas de conducción	Marca	Modelo	FechaGPS	Ingreso Manual	Posición Simulada	Bateria	Notas
20/8/2021	06	55	07	549	34	1	28	Atrasado	Limpio	Bueno	0	0	motorola	moto e(6) plus	20/8/2021 6:46 ...	No	No	99	
20/8/2021	06	46	17	549									motorola	moto e(6) plus	20/8/2021 6:46 ...	No	No	99	Inicio de Turno
20/8/2021	06	46	14	549									motorola	moto e(6) plus	20/8/2021 6:46 ...	No	No	99	Cierre de Turno
20/8/2021	05	39	56	3	34	1	27	Atrasado	Limpio	Bueno	0	0	samsung	SM-A910F	20/8/2021 5:40 ...	Si	No	18	
20/8/2021	05	31	04	3									samsung	SM-A910F	20/8/2021 5:31 ...	No	No	18	Inicio de Turno
19/8/2021	22	25	29	310									samsung	SM-A217M	19/8/2021 10:2 ...	No	No	69	Cierre de Turno
19/8/2021	22	14	34	310	34	1	21	En Hora	Limpio	Bueno	0	0	samsung	SM-A217M	19/8/2021 10:1...	No	No	69	
19/8/2021	22	06	13	310	34	1	28	En Hora	Sucio	Bueno	0	0	samsung	SM-A217M	19/8/2021 10:0...	No	No	70	
19/8/2021	22	00	22	310	34	1	39	En Hora	Sucio	Bueno	0	0	samsung	SM-A217M	19/8/2021 10:0...	No	No	70	
19/8/2021	21	55	36	310	34	1	16	En Hora	Sucio	Bueno	0	0	samsung	SM-A217M	19/8/2021 9:55 ...	No	No	70	
19/8/2021	21	50	23	310	34	1	13	En Hora	Limpio	Bueno	0	0	samsung	SM-A217M	19/8/2021 9:50 ...	No	No	71	
19/8/2021	21	45	26	310	34	1	19	En Hora	Limpio	Bueno	0	0	samsung	SM-A217M	19/8/2021 9:45 ...	No	No	71	
19/8/2021	21	39	40	310	34	1	29	En Hora	Sucio	Bueno	0	0	samsung	SM-A217M	19/8/2021 9:39 ...	No	No	71	
19/8/2021	21	32	35	310	34	1	14	En Hora	Limpio	Bueno	0	0	samsung	SM-A217M	19/8/2021 9:32 ...	No	No	72	
19/8/2021	21	23	10	310	34	1	31	En Hora	Limpio	Bueno	0	0	samsung	SM-A217M	19/8/2021 9:23 ...	No	No	72	

Una vez que se ejecuta dicho botón aparecerá el siguiente menú:

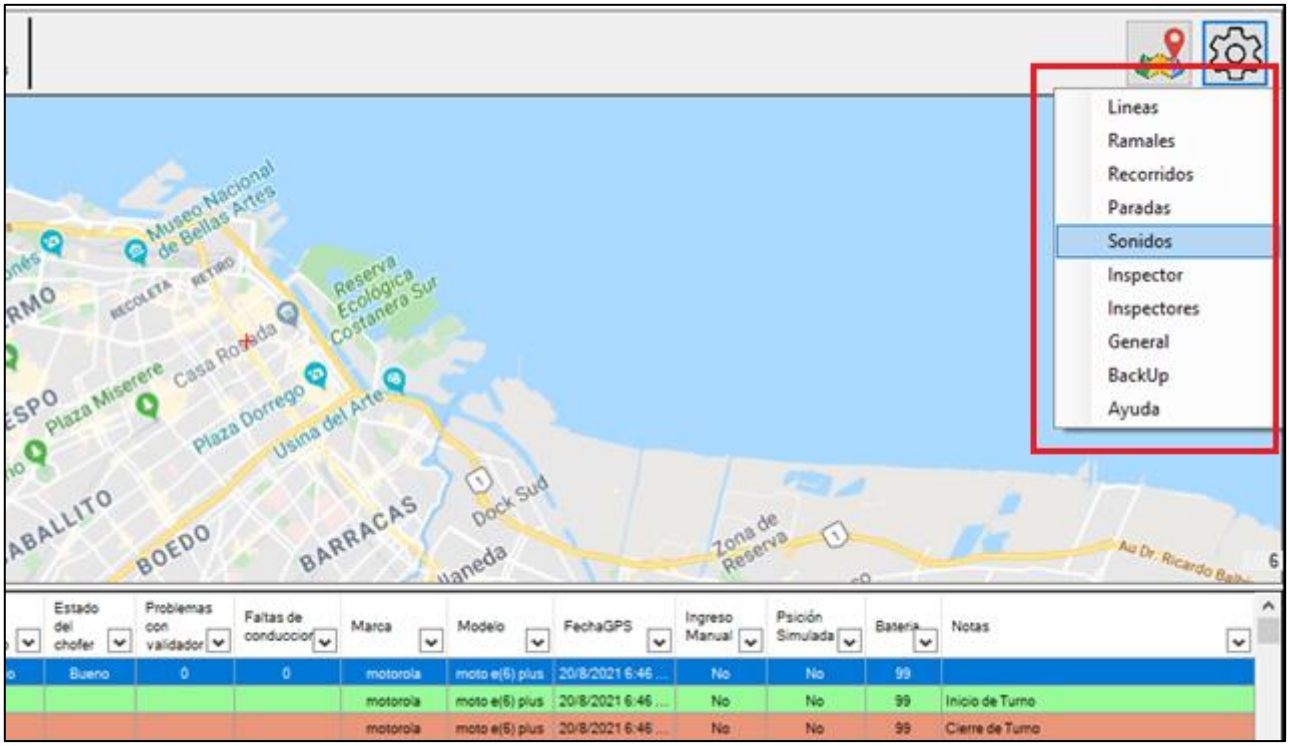

- **Líneas**

Al abrir la opción **Líneas** se desplegará un cuadro en el cual es posible escoger para cada línea el color de la traza y sus paradas. Para ello, se debe utilizar el menú desplegable existente para ello.

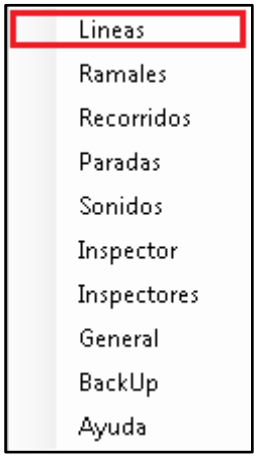

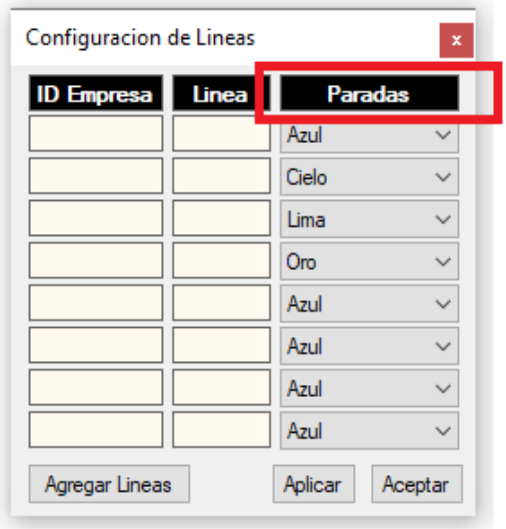

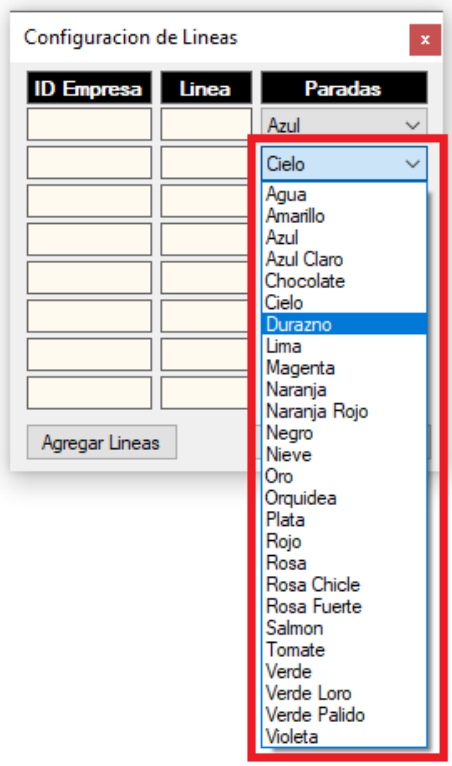

En el caso de querer agregar una línea debemos seleccionar la opción **Agregar Líneas**. Luego, en la ventana que se abre, seleccionar un archivo previamente provisto por ACTrans y ejecutar el botón **Abrir**.

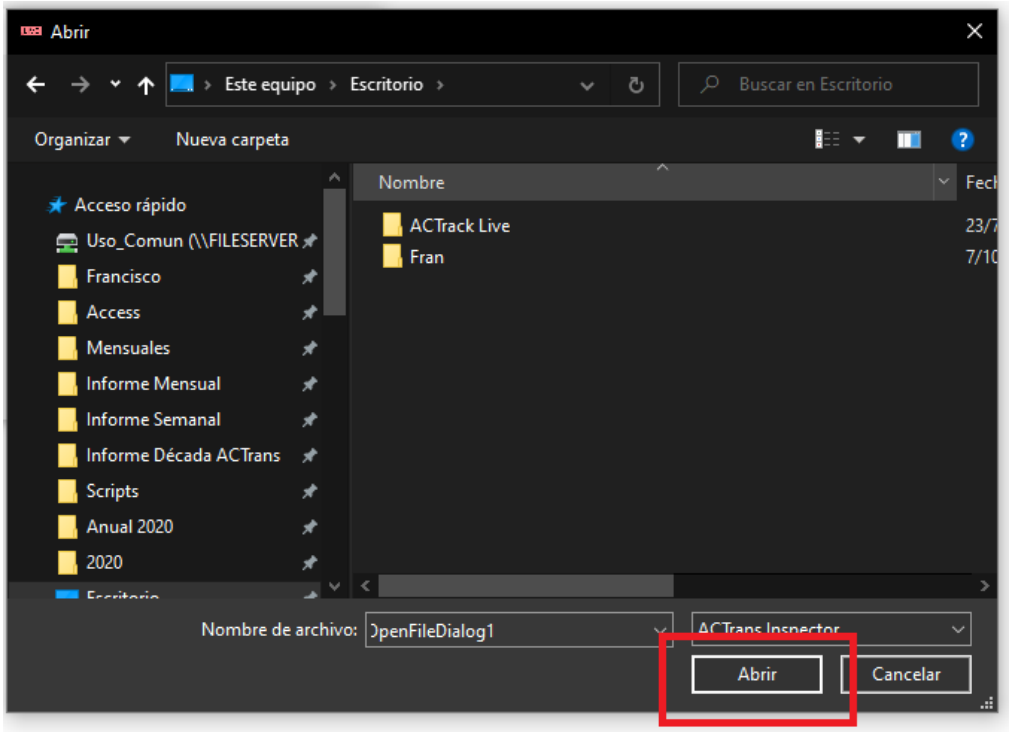

Al finalizar podemos seleccionar la opción **Aplicar** para guardar los cambios y seguir dentro de la misma ventana o bien podemos escoger **Aceptar** para guardar los cambios realizados y cerrar la ventana.

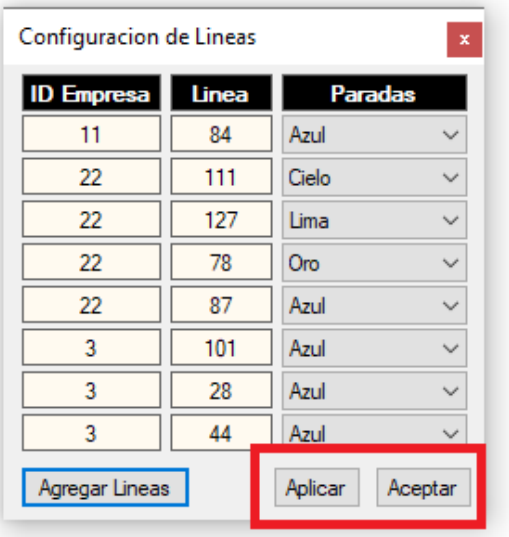

- **Ramales**

Al escoger la opción **Ramales** se abrirá un menú en el cual podremos ingresar una leyenda que permita identificar cada ramal que posea la empresa. A su vez, es posible modificar el color de cada traza de los recorridos y su respectivo espesor tanto para el sentido de ida como el de vuelta. En todos los casos se debe desplegar cada menú y elegir la opción deseada.

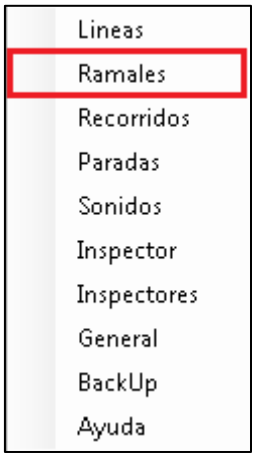

Configuracion de Ramales
Ramal
Descripcion
Color Ida
Espesor Ida
Color Vuelta
Espesor Vuelta
9995
Constitución - Quilmes
Azul Claro
2
Azul Claro
2
9996
Azul Claro
2
Azul Claro
2
9997
Tomate
2
Tomate
2
9998
Tomate
2
Tomate
2
9999
Azul Claro
2
Azul Claro
2
Borrar Ramal
Agregar Ramal
Aplicar
Aceptar

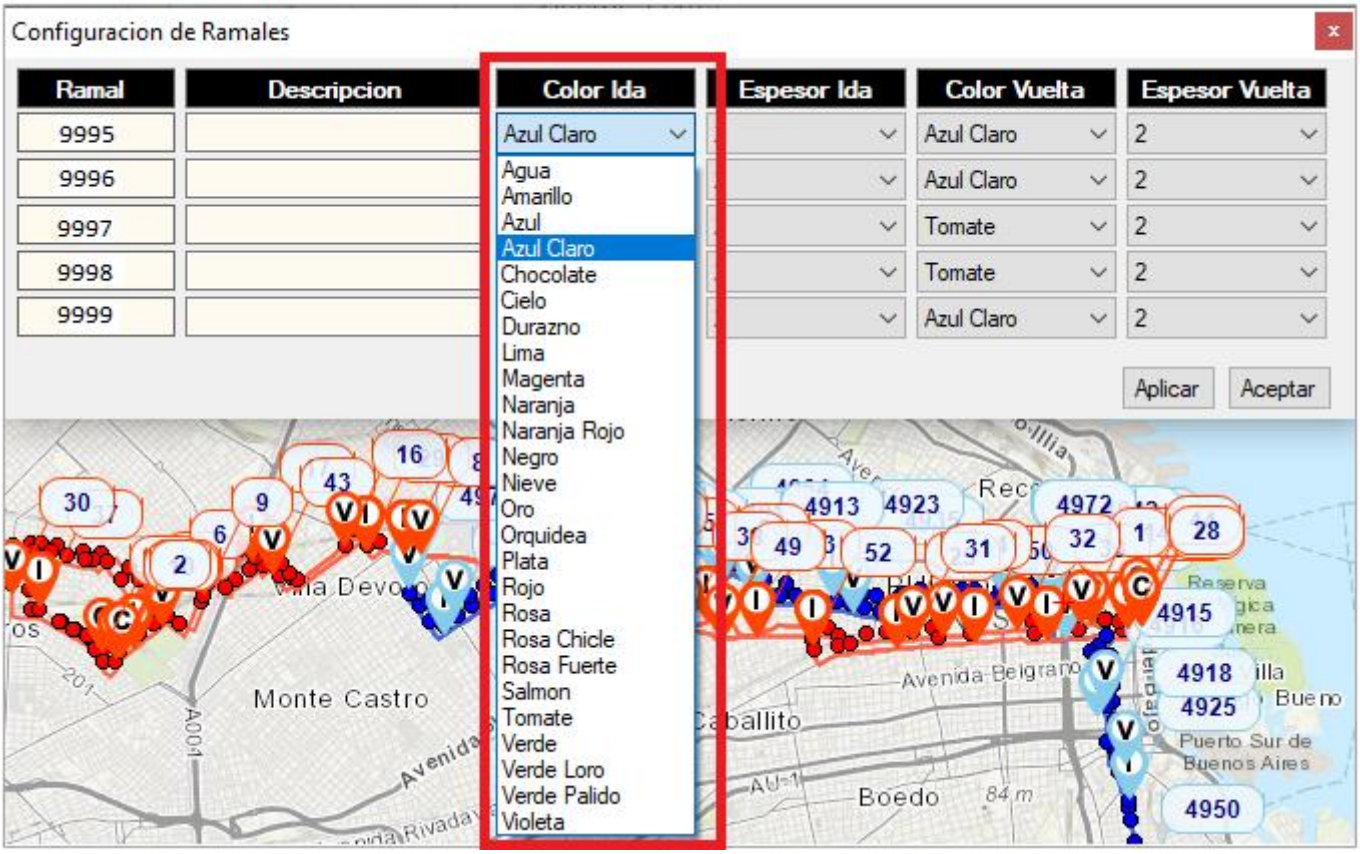
Configuracion de Ramales
Ramal
Descripcion
Color Ida
Espesor Ida
Color Vuelta
Espesor Vuelta
9995
Azul Claro
Azul Claro
2
9996
Azul Claro
2
9997
Tomate
2
9998
Tomate
2
9999
Azul Claro
2
Agua
Amarillo
Azul
Azul Claro
Chocolate
Cielo
Durazno
Lima
Magenta
Naranja
Naranja Rojo
Negro
Nieve
Oro
Orquidea
Plata
Rojo
Rosa
Rosa Chicle
Rosa Fuerte
Salmon
Tomate
Verde
Verde Loro
Verde Palido
Violeta
Aplicar
Aceptar
Monte Castro
Avenida Belgrano
Boedo
Puerto Sur de Buenos Aires

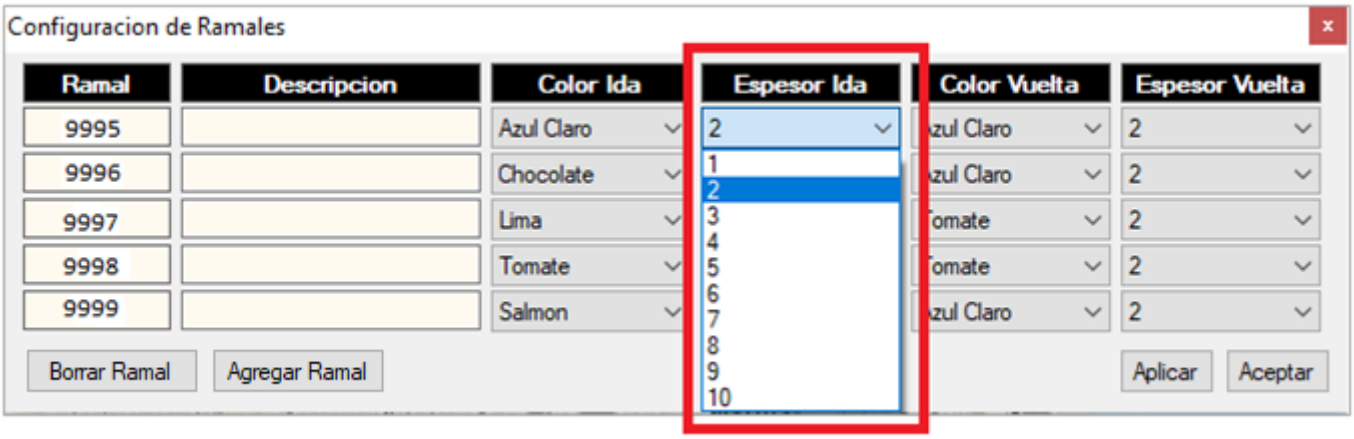
Configuracion de Ramales
Ramal
Descripcion
Color Ida
Espesor Ida
Color Vuelta
Espesor Vuelta
9995
9996
9997
9998
9999
Azul Claro
Chocolate
Lima
Tomate
Salmon
1
2
3
4
5
6
7
8
9
10
Borrar Ramal
Agregar Ramal
Aplicar
Aceptar

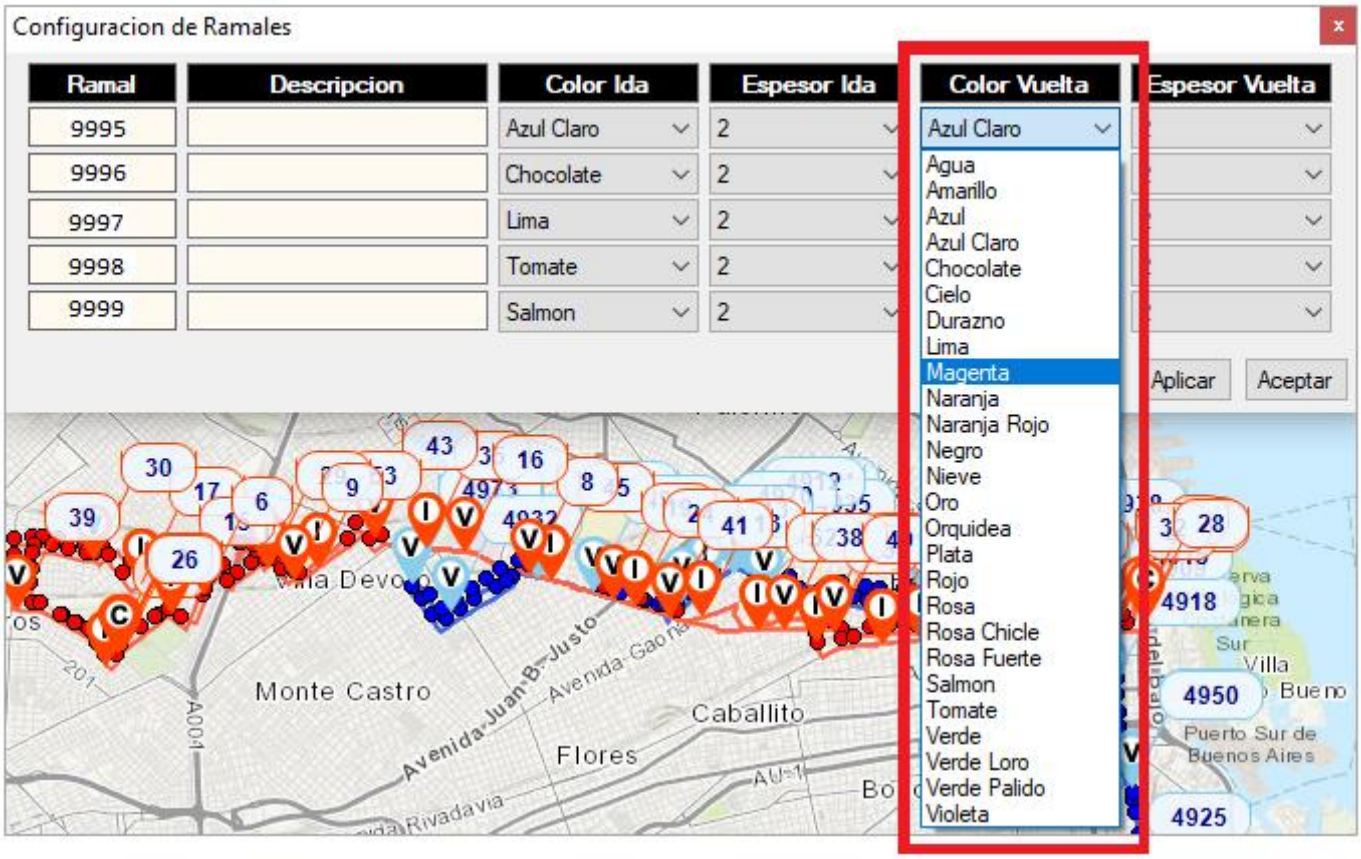
Configuracion de Ramales
Ramal
Descripcion
Color Ida
Espesor Ida
Color Vuelta
Espesor Vuelta
9995
9996
9997
9998
9999
Azul Claro
Chocolate
Lima
Tomate
Salmon
Agua
Amarillo
Azul
Azul Claro
Chocolate
Cielo
Durazno
Lima
Magenta
Naranja
Naranja Rojo
Negro
Nieve
Oro
Orquidea
Plata
Rojo
Rosa
Rosa Chicle
Rosa Fuerte
Salmon
Tomate
Verde
Verde Loro
Verde Palido
Violeta
Aplicar
Aceptar
Monte Castro
Caballito
Flores
Avenida Juan B. Justo
Avenida Gaona
Puerto Sur de Buenos Aires

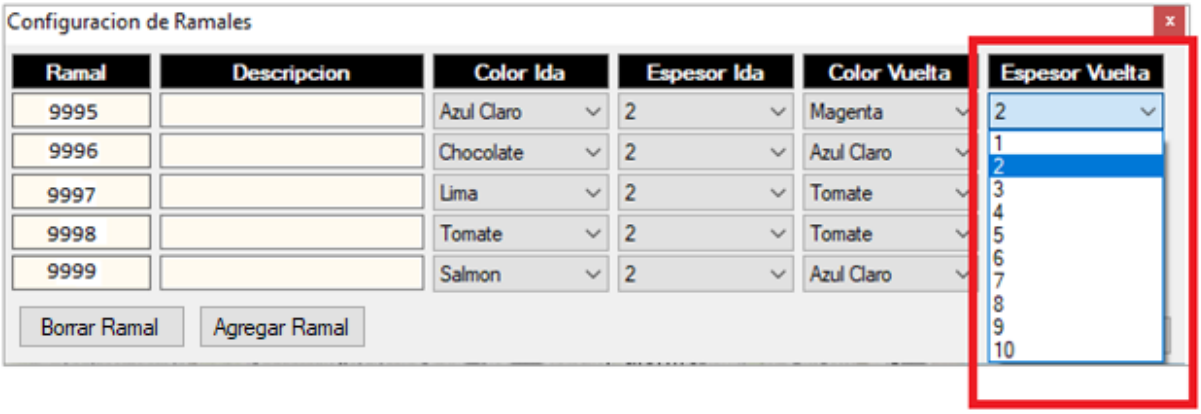

En el caso de querer agregar un nuevo ramal se debe seleccionar el botón **Agregar Ramal**. En la ventana que se despliega escribir el número de ramal y a continuación escoger **Aceptar**.

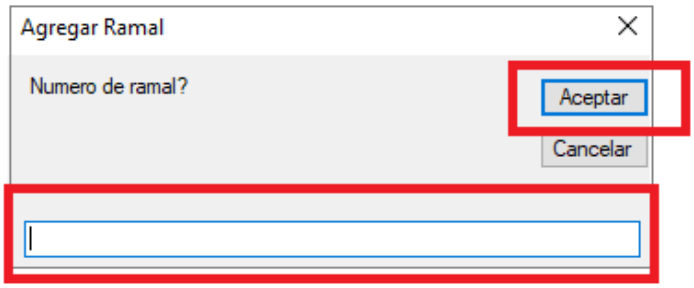

Del mismo modo, para borrar un ramal debemos seleccionar la opción **Borrar Ramal** y seguir los mismo pasos que para agregarlos.

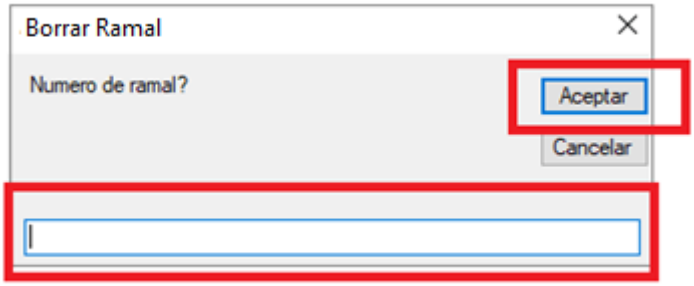

- **Recorridos**

Al ingresar a la opción **Recorridos** se desplegará una nueva ventana en la que podremos mover la ubicación de los puntos que componen la traza de algún ramal de las líneas de la empresa en caso de no coincidir con el recorrido real. Del mismo modo, se pueden agregar puntos anteriores o posteriores para completar una modificación parcial o total.

Para cambiar la ubicación de un punto dentro del recorrido lo que debemos hacer es seleccionar el ID de empresa, línea y sentido del mismo, luego escoger el marcador en cuestión y seleccionar del menú superior el botón “Mover” (identificado con un ícono que contiene un punto verde y otro rojo unidos por una línea negra). Una vez modificado se debe ejecutar el botón guardar (con un diskette como ícono).

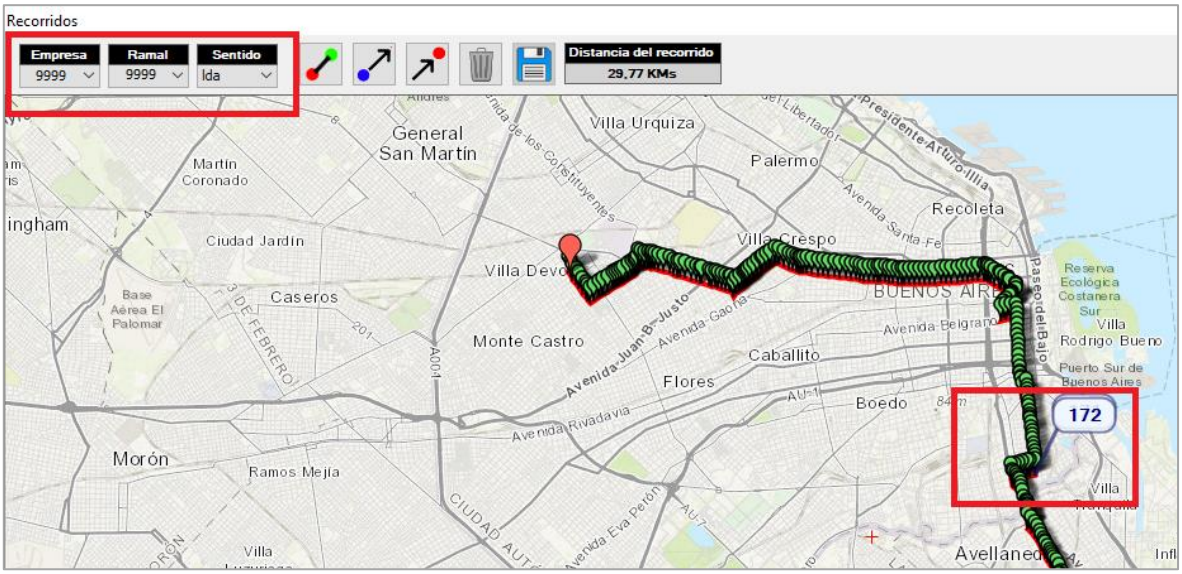

Recorridos
Empresa
9999
Ramal
9999
Sentido
Ida
Distancia del recorrido
29,77 KMs
Plaza Mathey
Magallanes
Rocha
Benito Quinquela Martín
Alfredo L. Palacios
Coronel Salvadores
California
General Daniel Cerri
Plaza Herrera
172

Recorridos
Empresa
9999
Ramal
9999
Sentido
Ida
29,84 KMs
Plaza Mathey
Magallanes
Rocha
Benito Quinquela Martín
Alfredo L. Palacios
Coronel Salvadores
California
General Daniel Cerri
Plaza Herrera

En caso de querer agregar un punto para terminar de corregir un recorrido se debe seleccionar alguno de los botones del menú superior identificados con flechas en sus íconos. A continuación, elegir la ubicación del punto a agregar y para finalizar ejecutar el botón guardar.

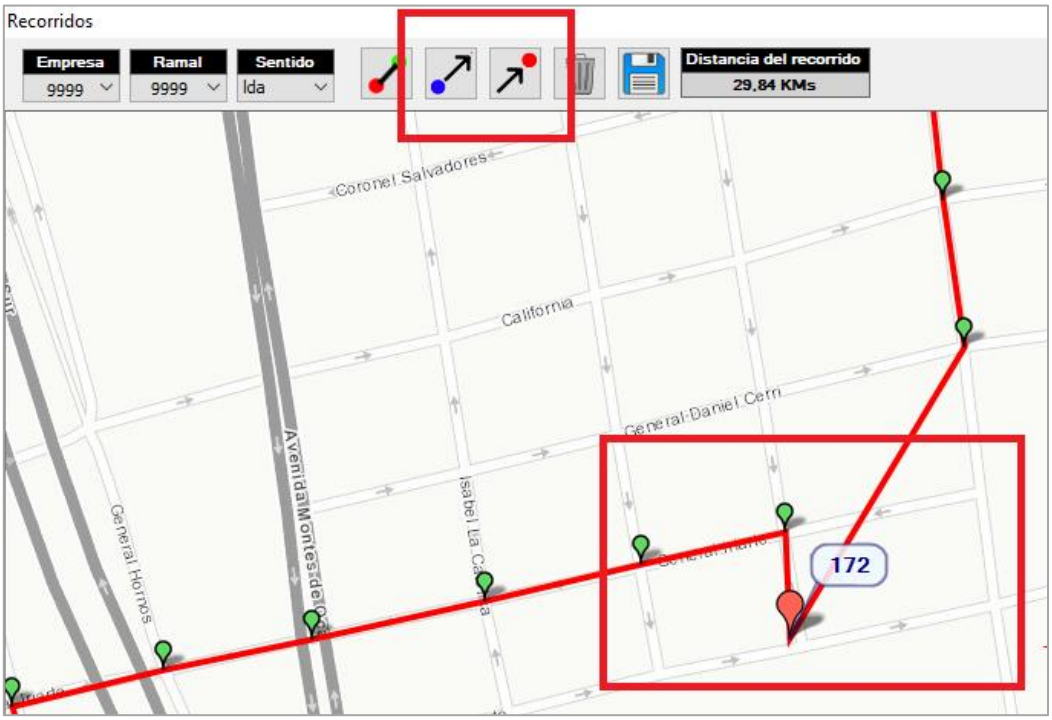

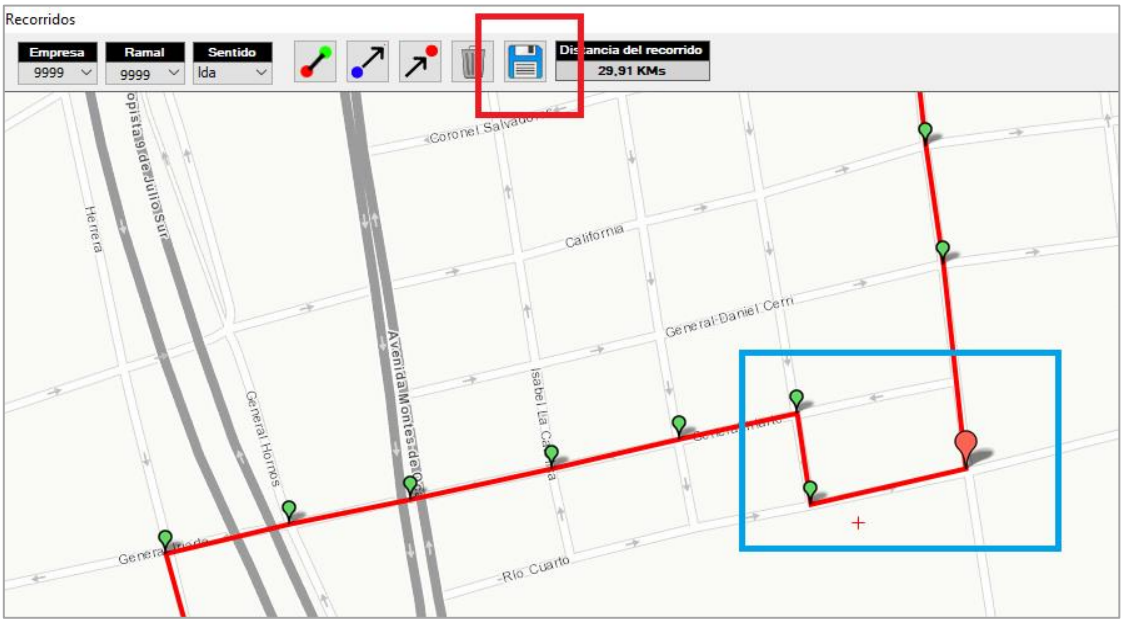

En caso de querer borrar un punto se debe escogerlo y posteriormente seleccionar el botón “Borrar punto” (con un cesto como ícono).

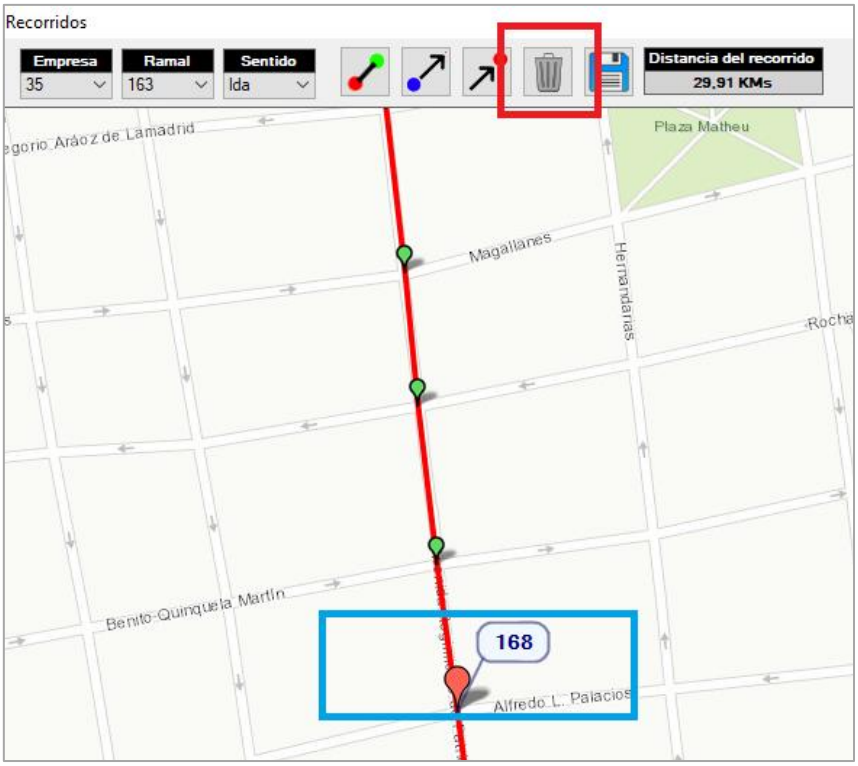

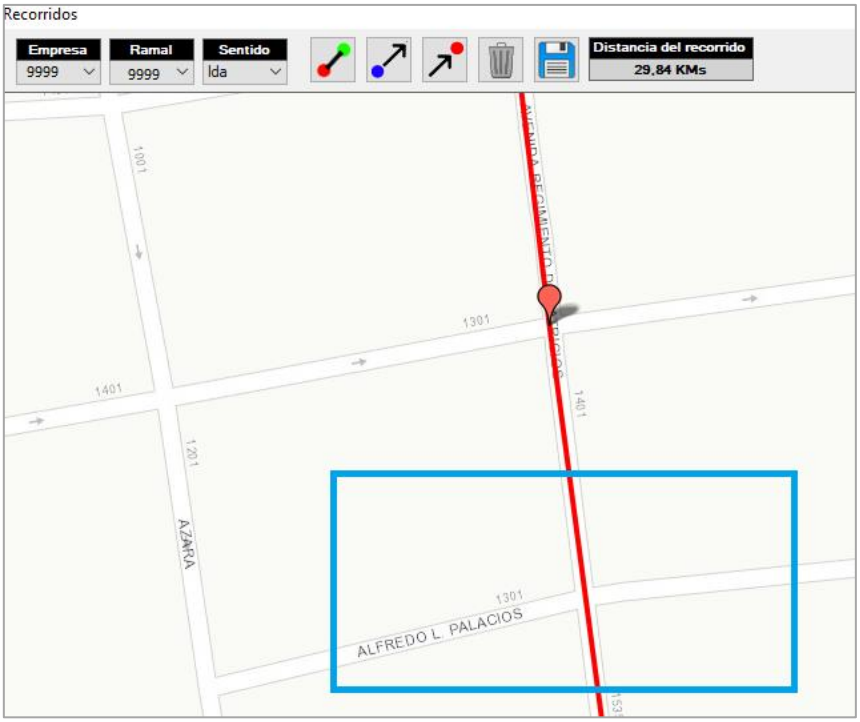

Si se desea copiar una parte del recorrido y utilizarlo para modificar otro hay que seleccionar el botón “Copiar Recorrido” ubicado en el margen superior derecho. Luego, en la ventana que se despliega se debe seleccionar el ID de empresa, línea y sentido de ambos recorridos utilizando el menú desplegable correspondiente a cada opción. Posteriormente hacer clic sobre los puntos de ambos recorridos que queremos marcar como inicio y fin del fragmento a copiar o reemplazar (al seleccionar cada punto se abrirá una mini ventana en la cual debemos elegir “Desde” o “Hasta” según corresponda).

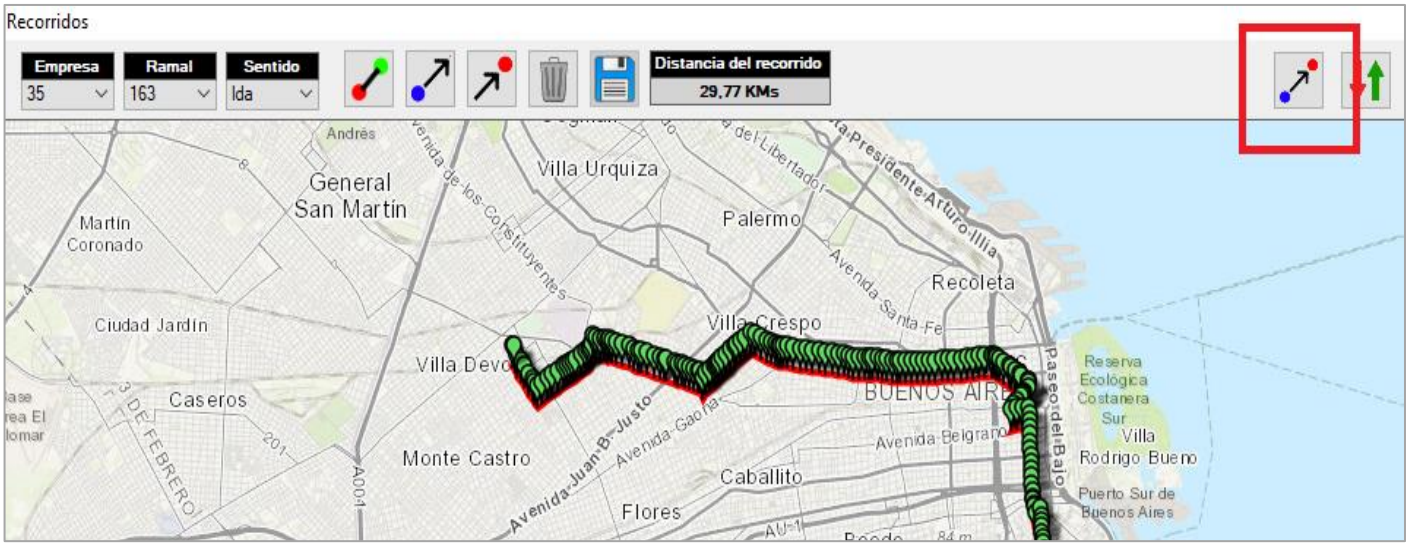

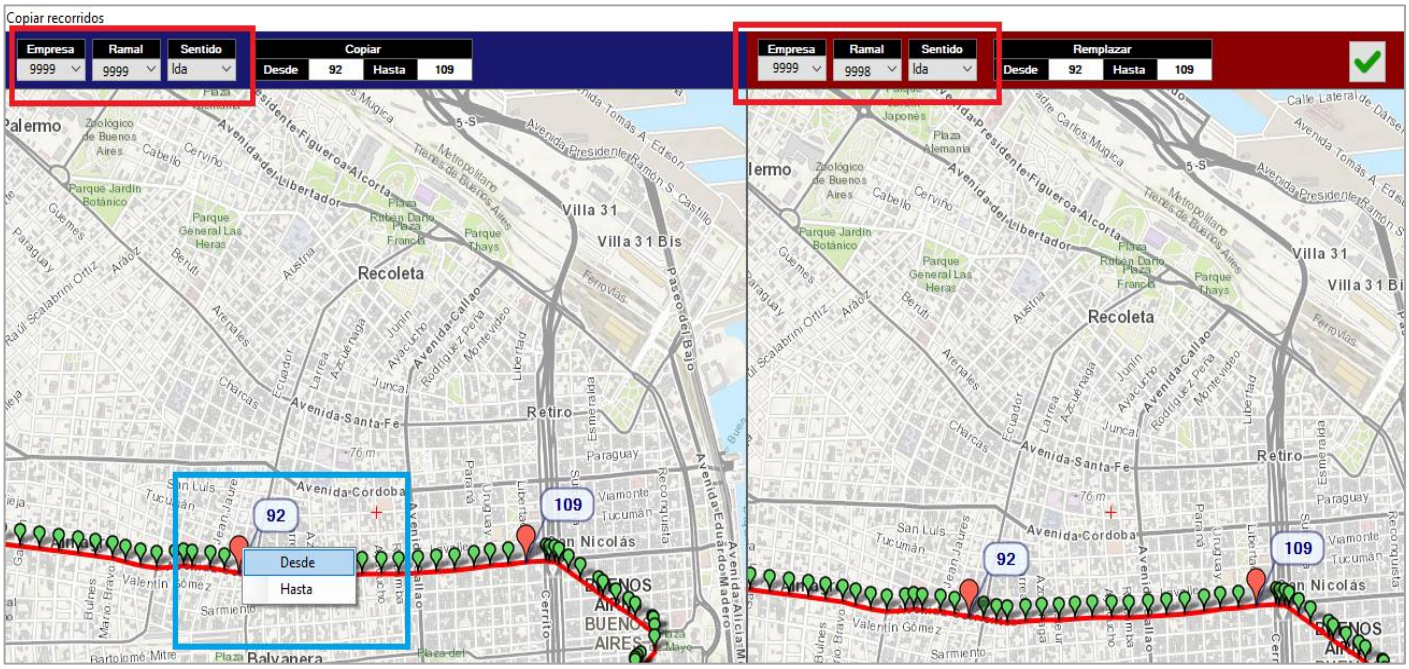

Una vez que completamos los fragmentos de ambos recorridos se debe ejecutar el botón “Copiar” ubicado en el margen superior derecho para finalizar la operación.

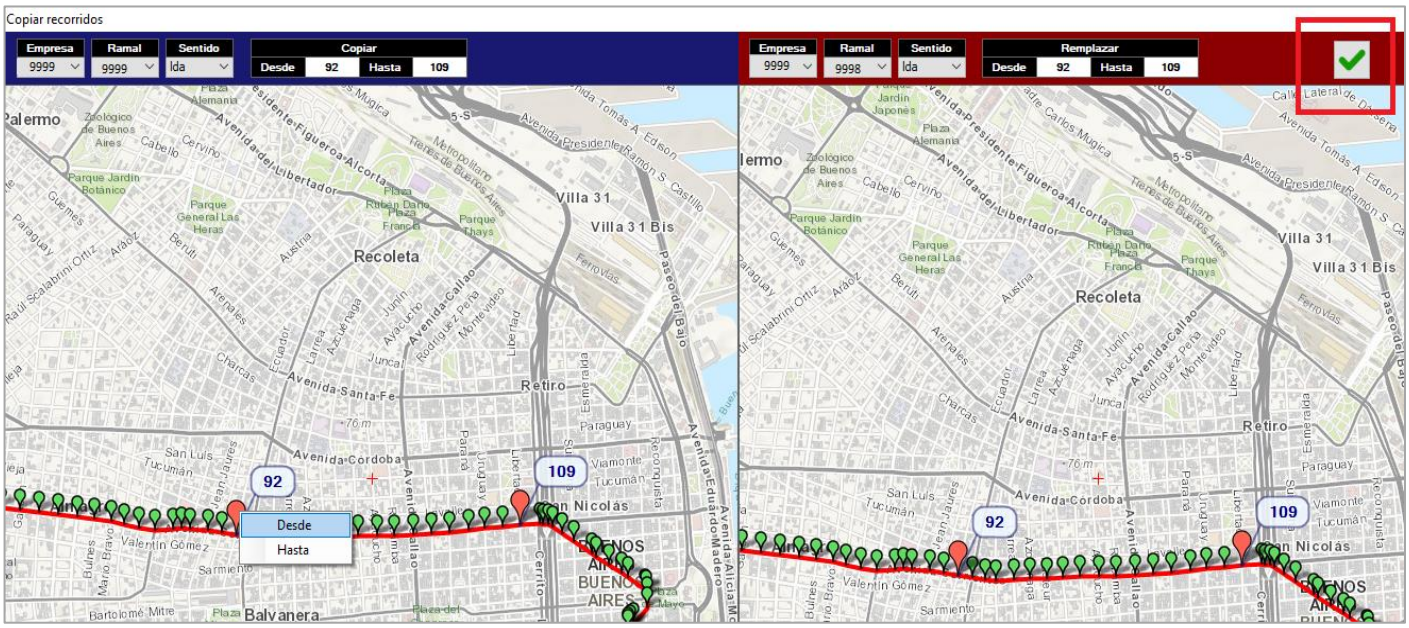

Por último, podemos importar un archivo si es que ya tenemos los recorridos cargados de una mejor manera en otro lugar. Del mismo modo se puede exportar un recorrido en caso de desearlo. Para ambos casos, en primer lugar tenemos que seleccionar el botón “Importar / Exportar recorridos” ubicado en el margen superior derecho de la pantalla.

Dentro del menú que se habilita debemos seleccionar el botón que cuenta con una flecha verde como ícono para importar los recorridos. A continuación se debe escoger el archivo desde la carpeta donde se encuentre el archivo y finalmente escoger “Abrir”.

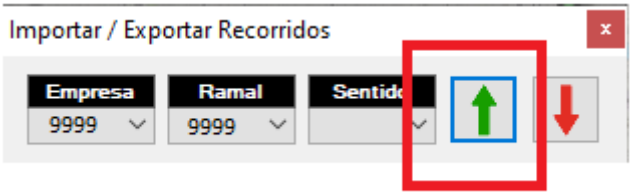

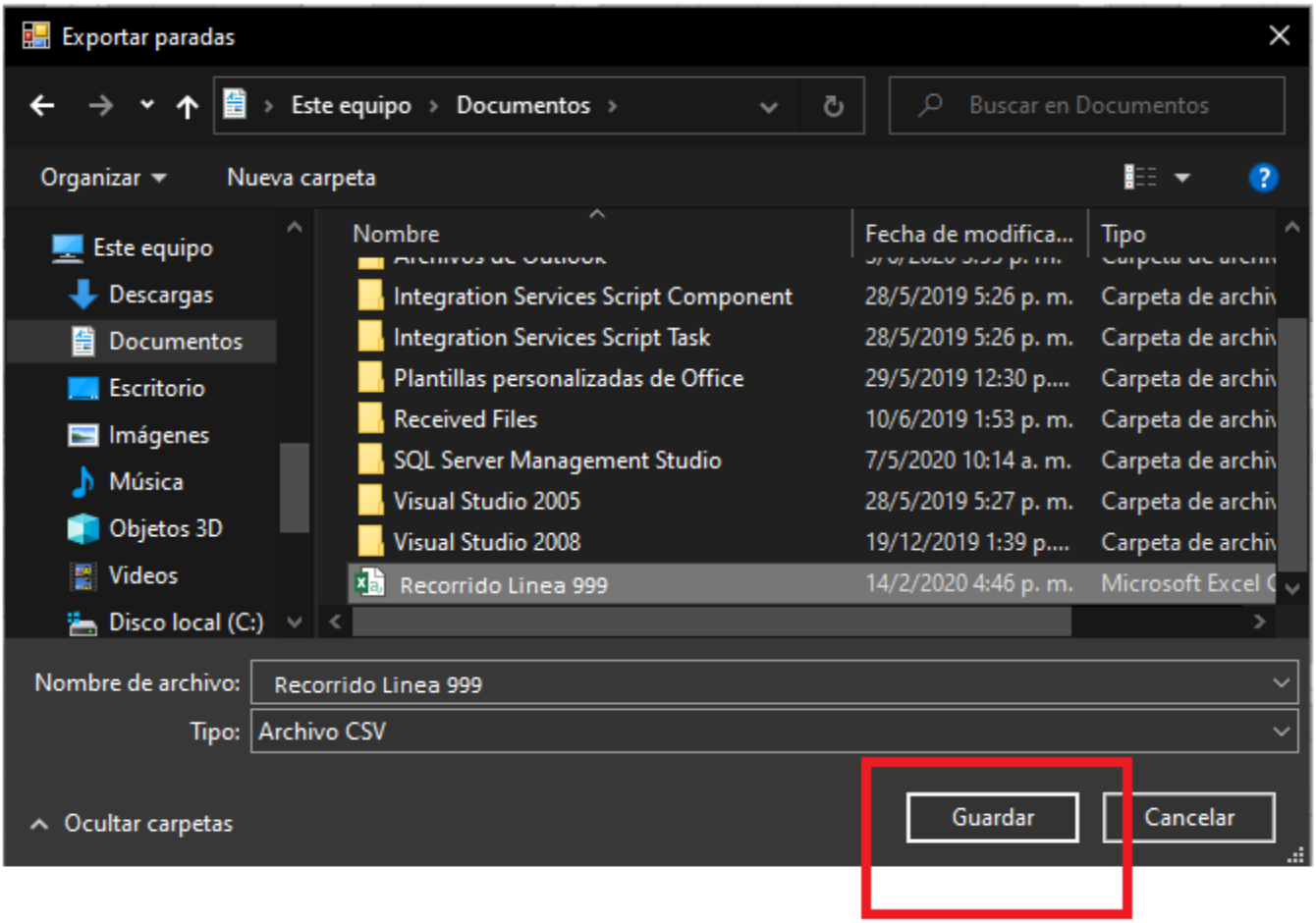

Si se desea exportar los recorridos debemos escoger el botón con la flecha roja como ícono. Luego, se debe elegir el archivo donde vamos a exportarlos y por último ejecutar el botón guardar.

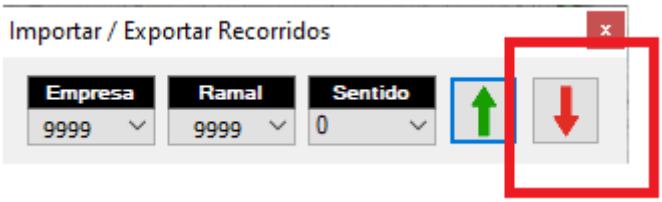

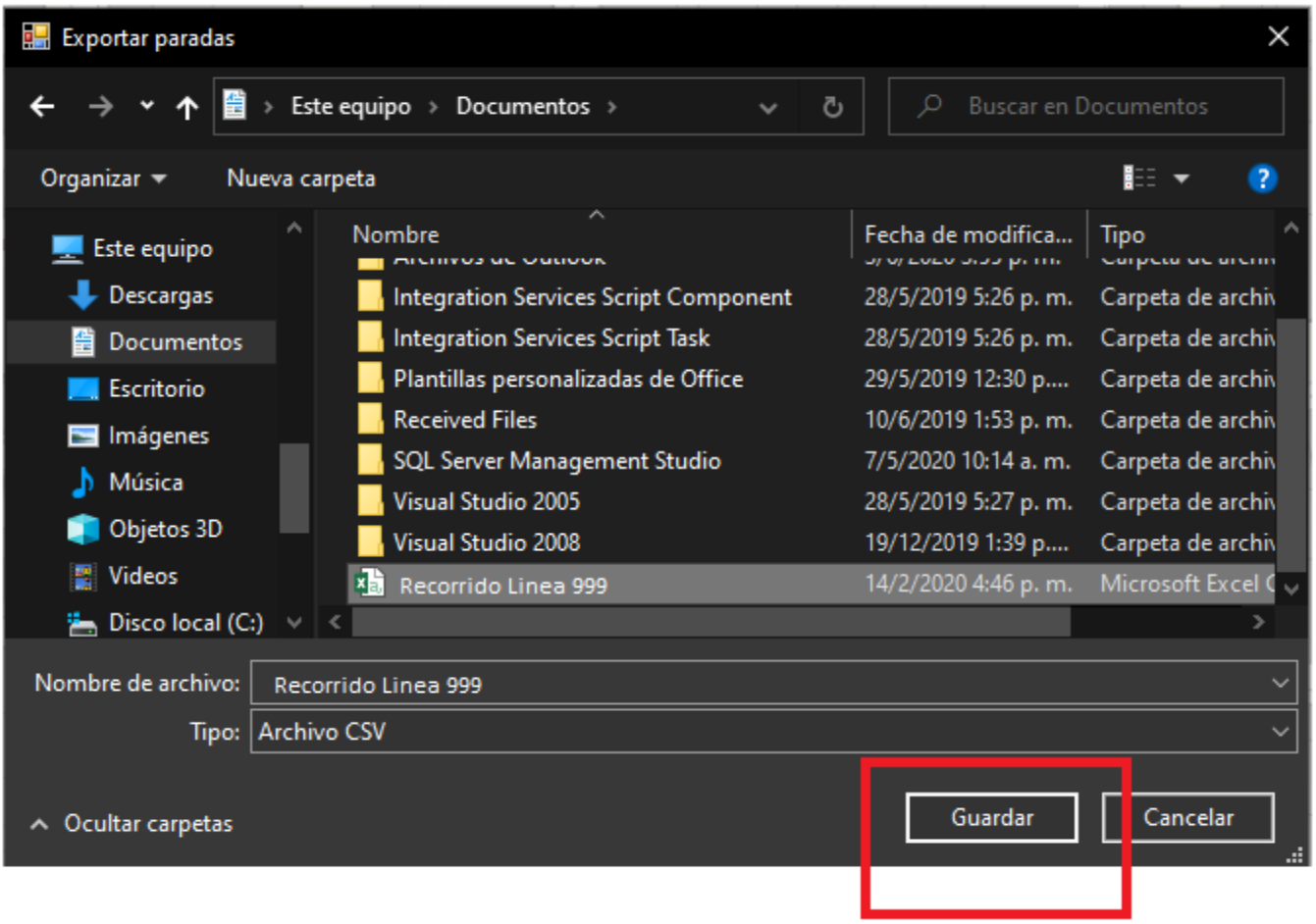

- **Paradas**

Al seleccionar la opción **Paradas** se abrirá una nueva pantalla en la que veremos el listado de todas las paradas identificadas por número de ramal y sentido (donde “0” es ida y “1” es vuelta).

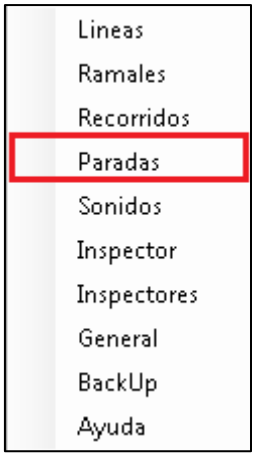

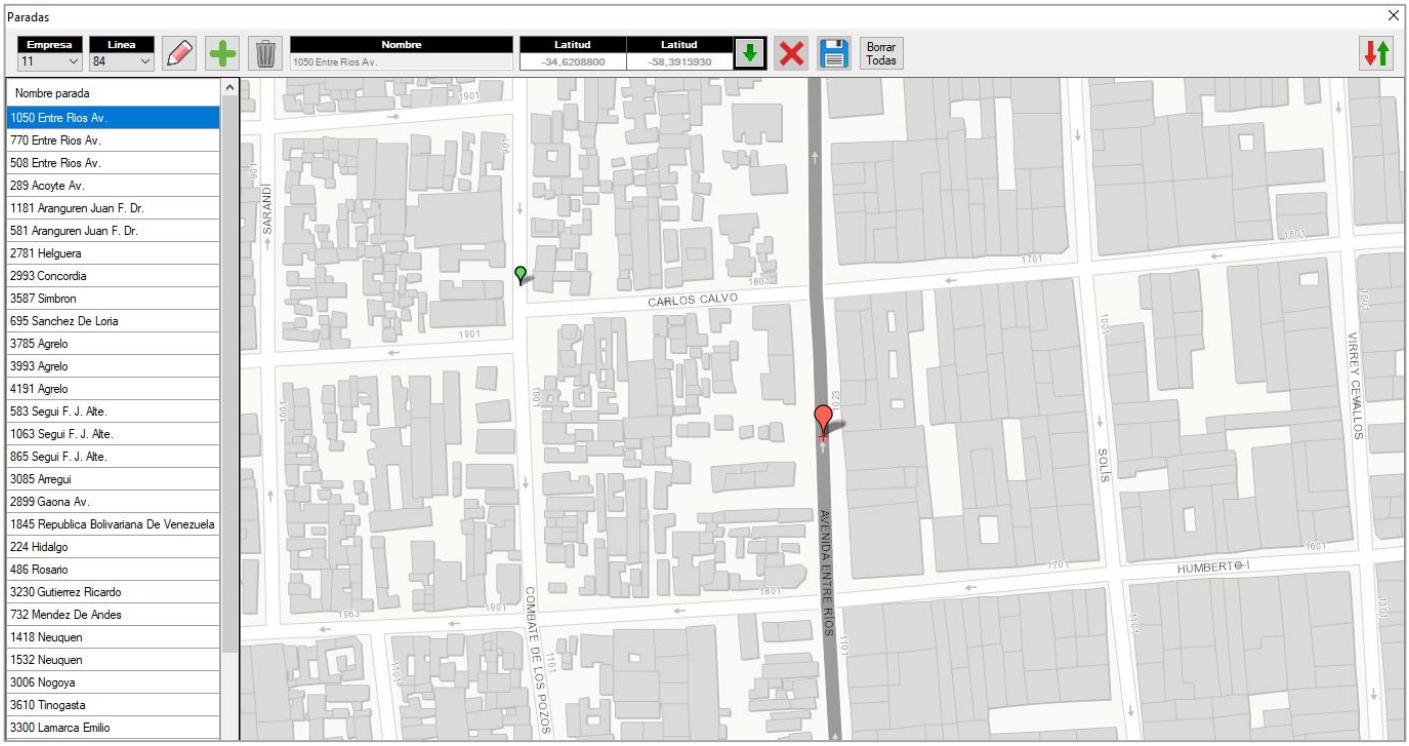

En el margen superior izquierdo se encuentran dos botones desplegables donde se puede elegir el ID de empresa y la línea de la que deseamos ver todas sus paradas.

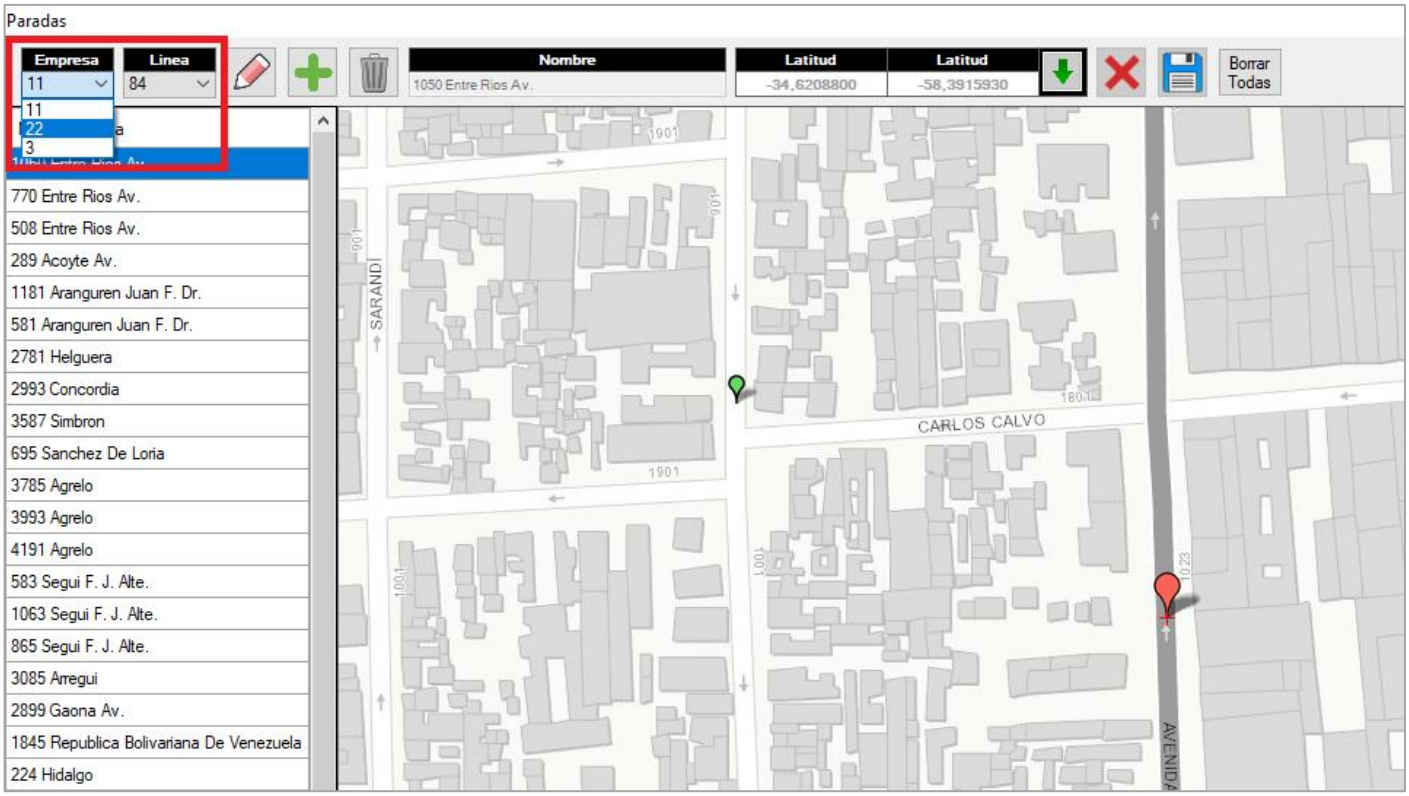

Con el botón que tiene un lápiz como ícono se puede editar una parada que hayamos seleccionado previamente para modificar su ubicación en caso de que alguna del listado no coincida con la ubicación real.

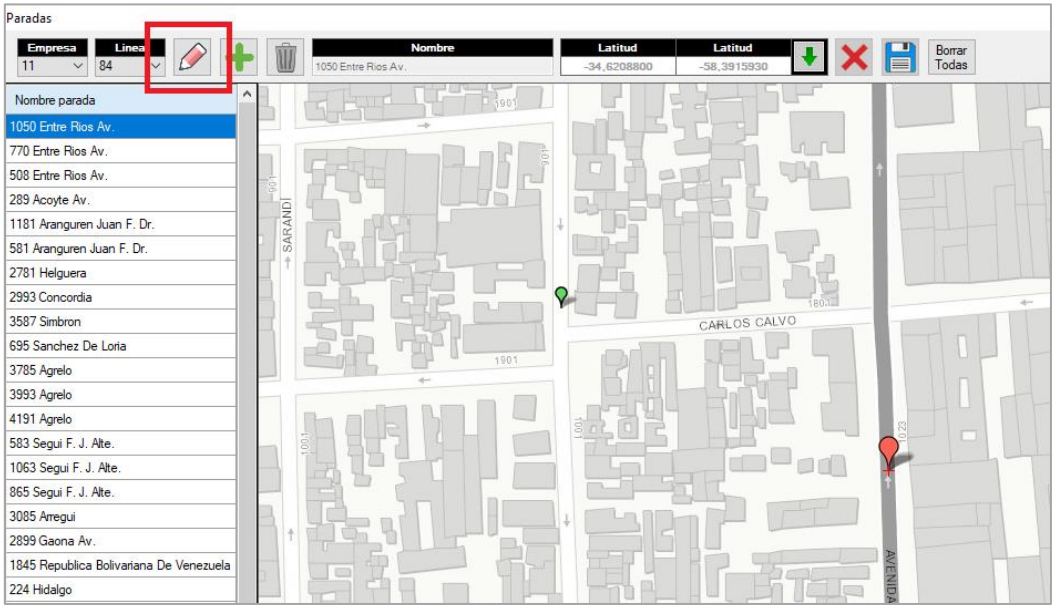

A continuación se debe ejecutar el botón que se encuentra situado junto a la latitud y longitud del punto a modificar (el mismo posee el ícono con una flecha verde).

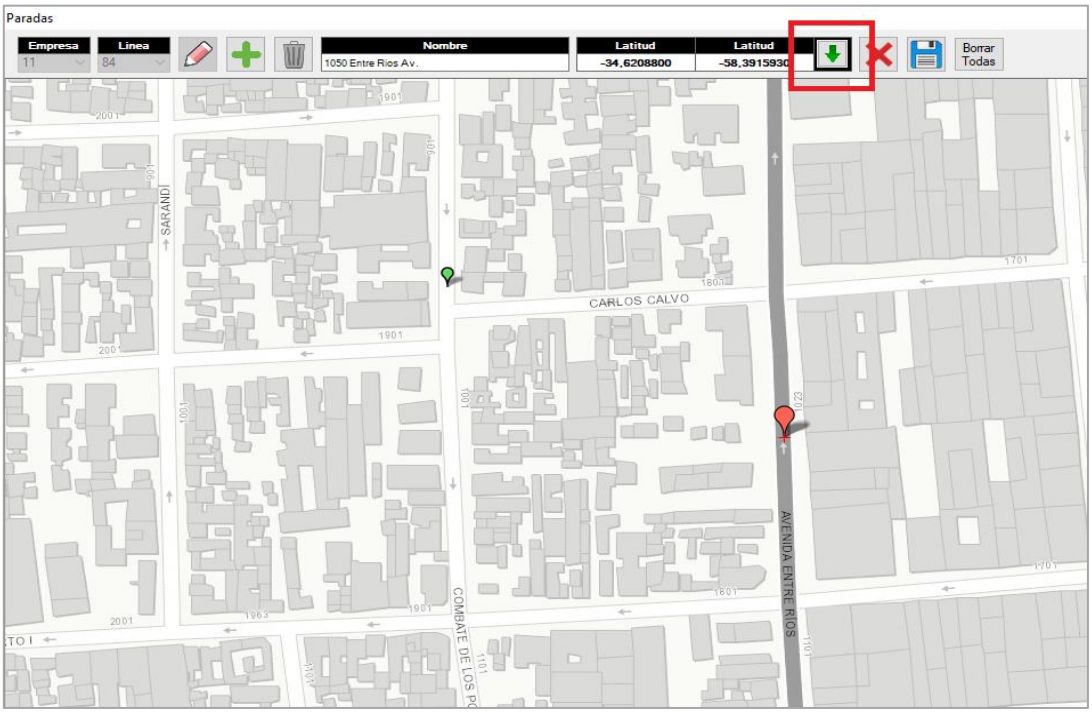

Luego es necesario hacer clic en el lugar el lugar por el cual queremos reemplazarlo. Si el usuario lo desea se puede modificar el nombre de la parada con solo escribir en el cuadro de texto del menú “Nombre”.

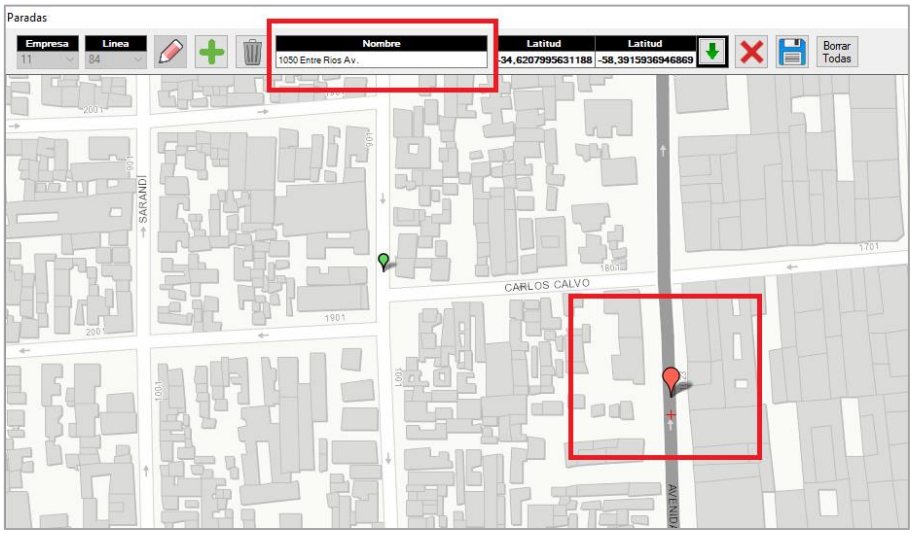

Por último se debe seleccionar el botón guardar (está identificado con un diskette como ícono).

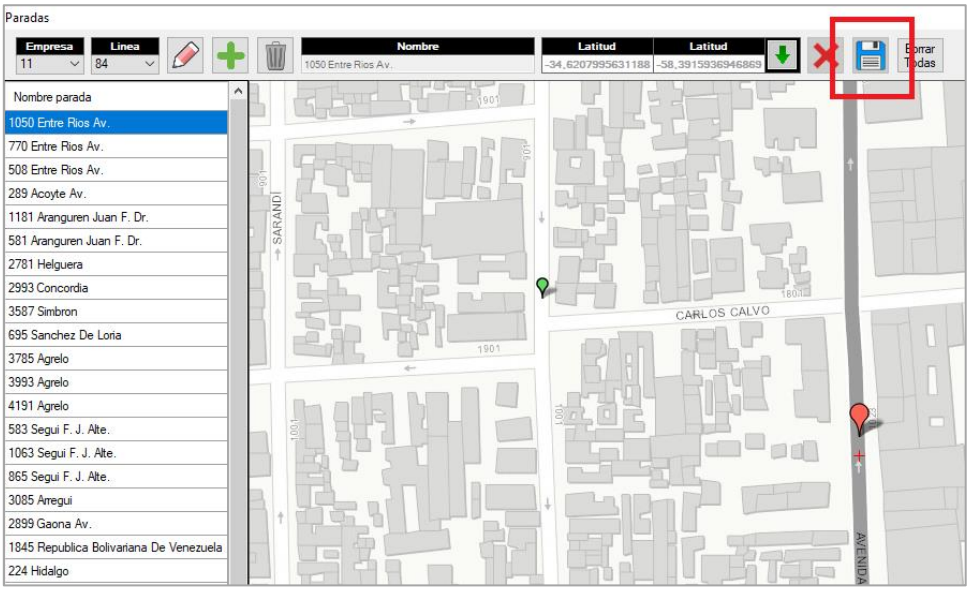

En caso de desistir en la idea de editar la ubicación de la parada se puede seleccionar el botón Cancelar (identificado con una “X” como ícono).

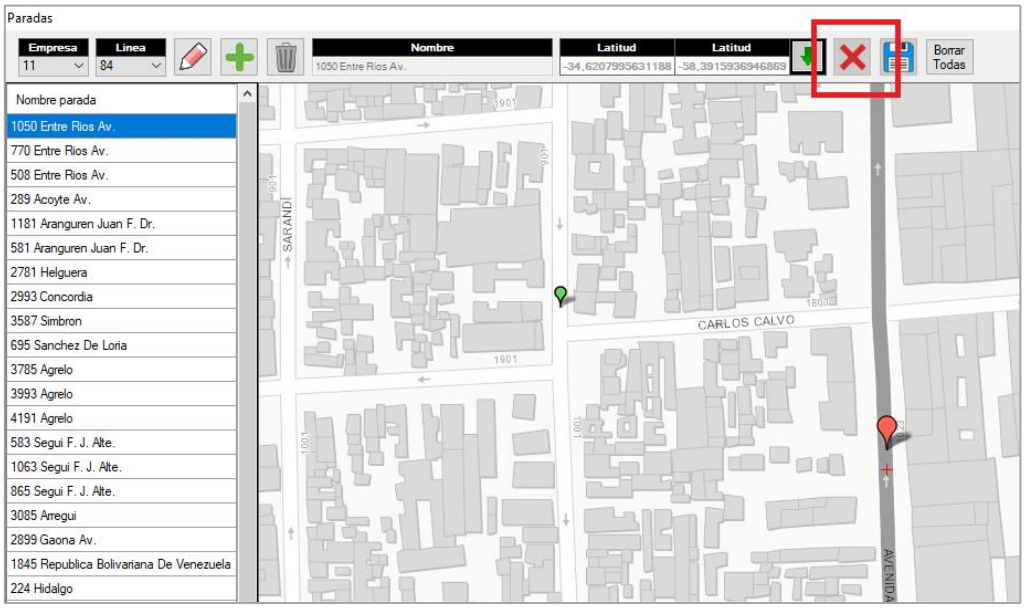

Si se desea agregar una parada se debe seleccionar el botón “Parada Nueva” (identificado con un símbolo “+” en color verde). Al igual que para editar las paradas, luego se debe seleccionar el botón que se encuentra situado junto a la latitud y longitud del punto a agregar (el mismo posee el ícono con una flecha verde).

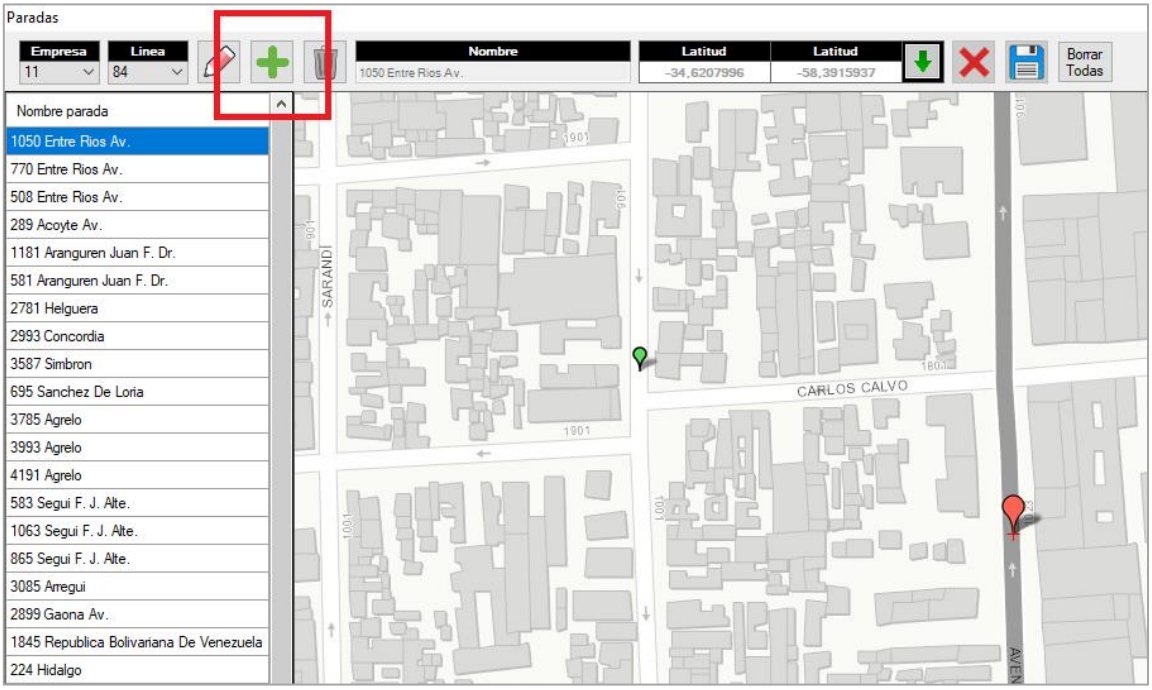
Paradas
Empresa
11
Linea
84
Nombre
1050 Entre Rios Av.
Latitud
-34,6207996
Latitud
-58,3915937
Borrar Todas
Nombre parada
1050 Entre Rios Av.
770 Entre Rios Av.
508 Entre Rios Av.
289 Acoyte Av.
1181 Aranguren Juan F. Dr.
581 Aranguren Juan F. Dr.
2781 Helguera
2993 Concordia
3587 Simbron
695 Sanchez De Loria
3785 Agrelo
3993 Agrelo
4191 Agrelo
583 Segui F. J. Alte.
1063 Segui F. J. Alte.
865 Segui F. J. Alte.
3085 Arregui
2899 Gaona Av.
1845 Republica Bolivariana De Venezuela
224 Hidalgo
SARANDI
CARLOS CALVO

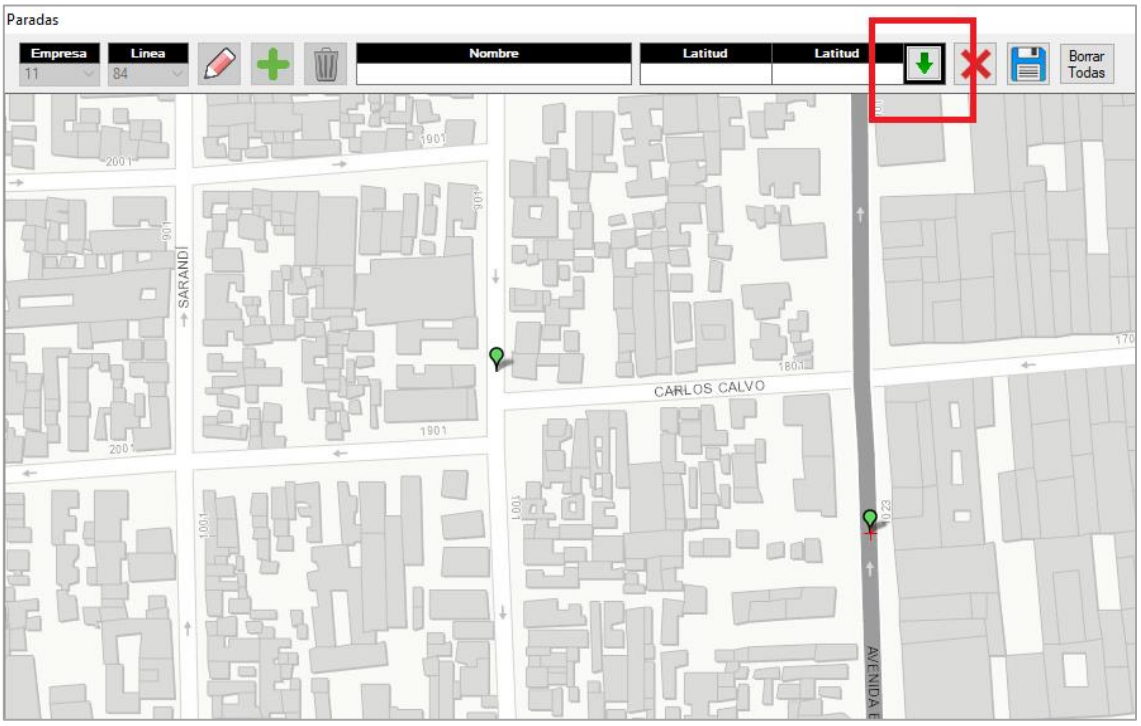
Paradas
Empresa
11
Linea
84
Nombre
Latitud
Latitud
Borrar Todas
SARANDI
CARLOS CALVO

El siguiente paso es ubicar el punto de la parada en el mapa y después agregar el nombre.

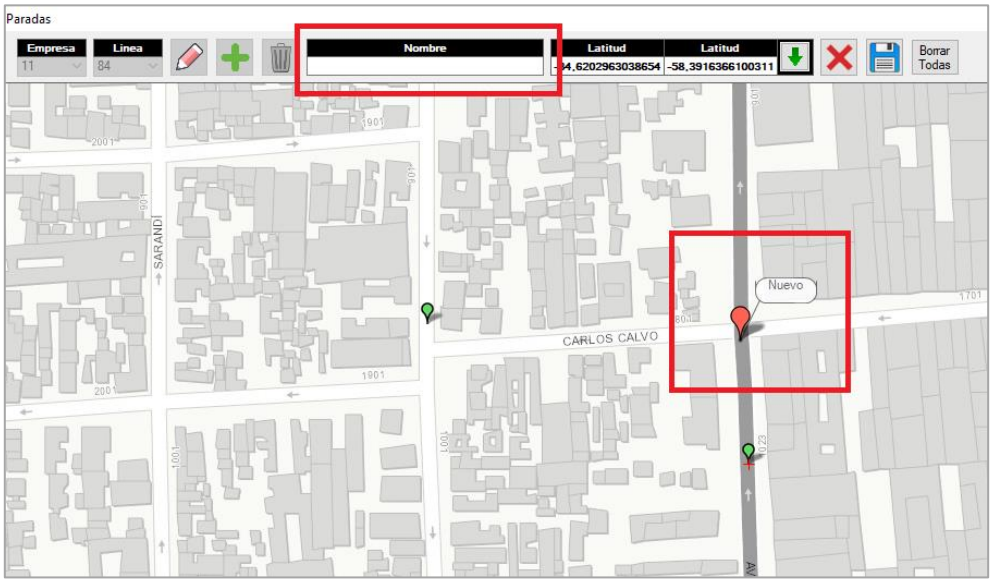

Por último se debe seleccionar el botón guardar (está identificado con un diskette como ícono). En caso de desistir en la idea de editar la ubicación de la parada se puede seleccionar el botón Cancelar (identificado con una “X” como ícono).

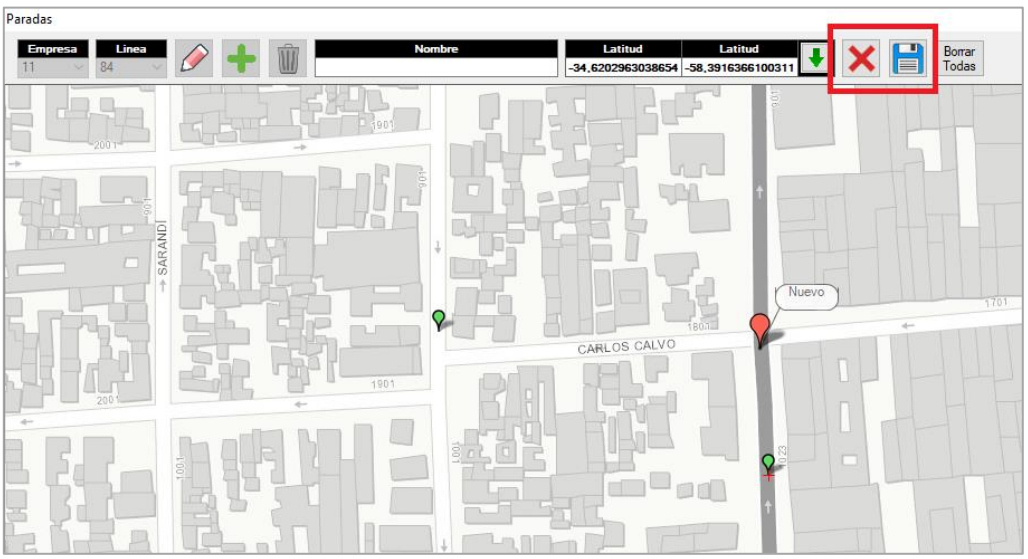

Si se desea eliminar una parada, debemos seleccionar aquella que ya no queremos ver en el mapa y después ejecutar el botón **Borrar parada.**

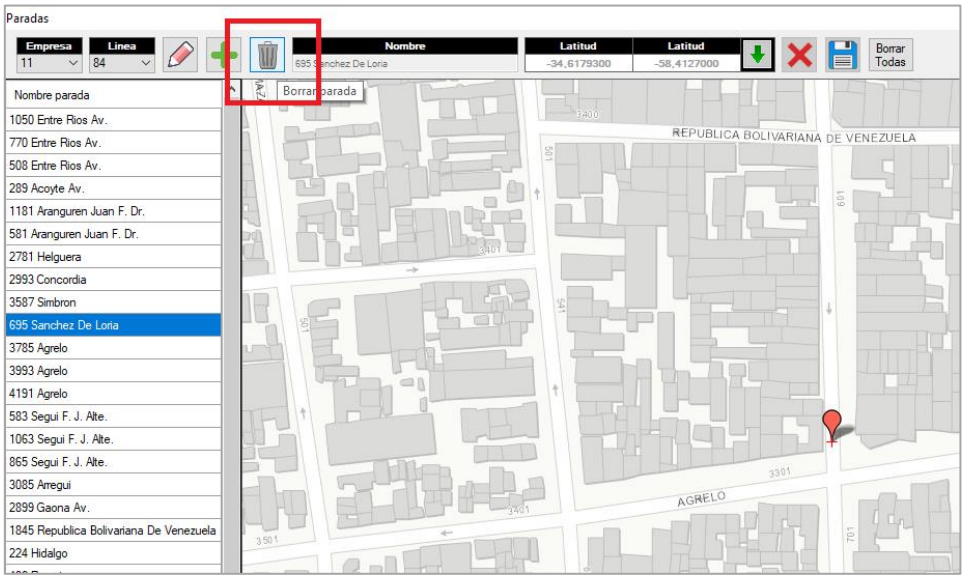

En caso de querer eliminar todas debemos seleccionar el botón **Borrar todas.**

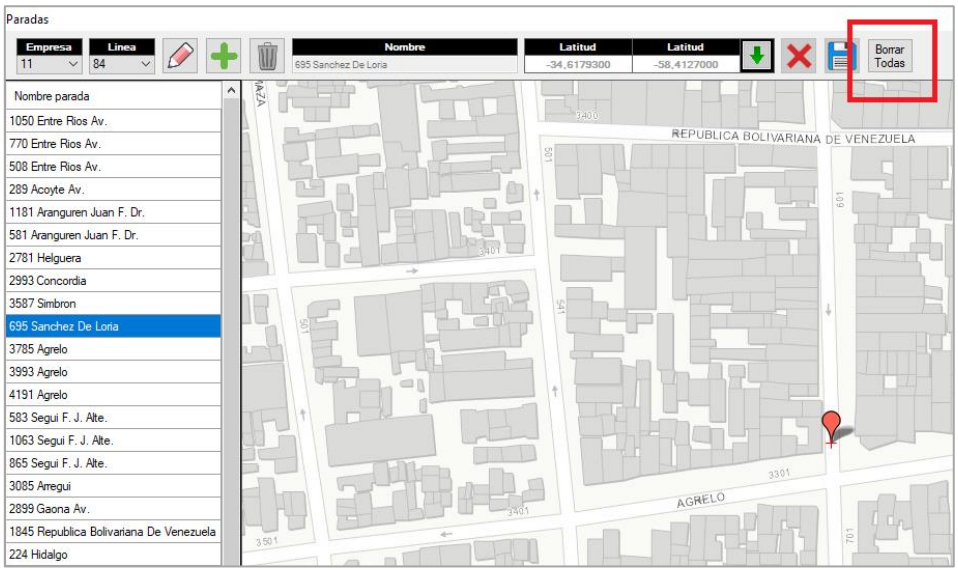

En el margen superior derecho del menú se ubica el botón “Importar / Exportar paradas” (tiene como ícono una flecha roja y otra verde). Con dicha opción se puede importar las paradas desde un archivo CSV o exportar en el mismo formato las paradas que ya tenemos en nuestro programa.

Dentro del menú que se habilita debemos seleccionar el botón que cuenta con una flecha verde como ícono para importar las paradas. A continuación se debe escoger el archivo desde la carpeta donde se encuentre el archivo y finalmente escoger “Abrir”.

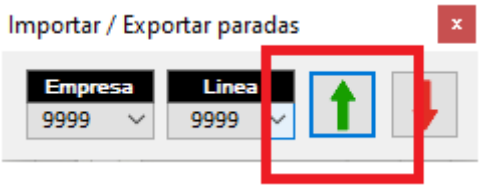

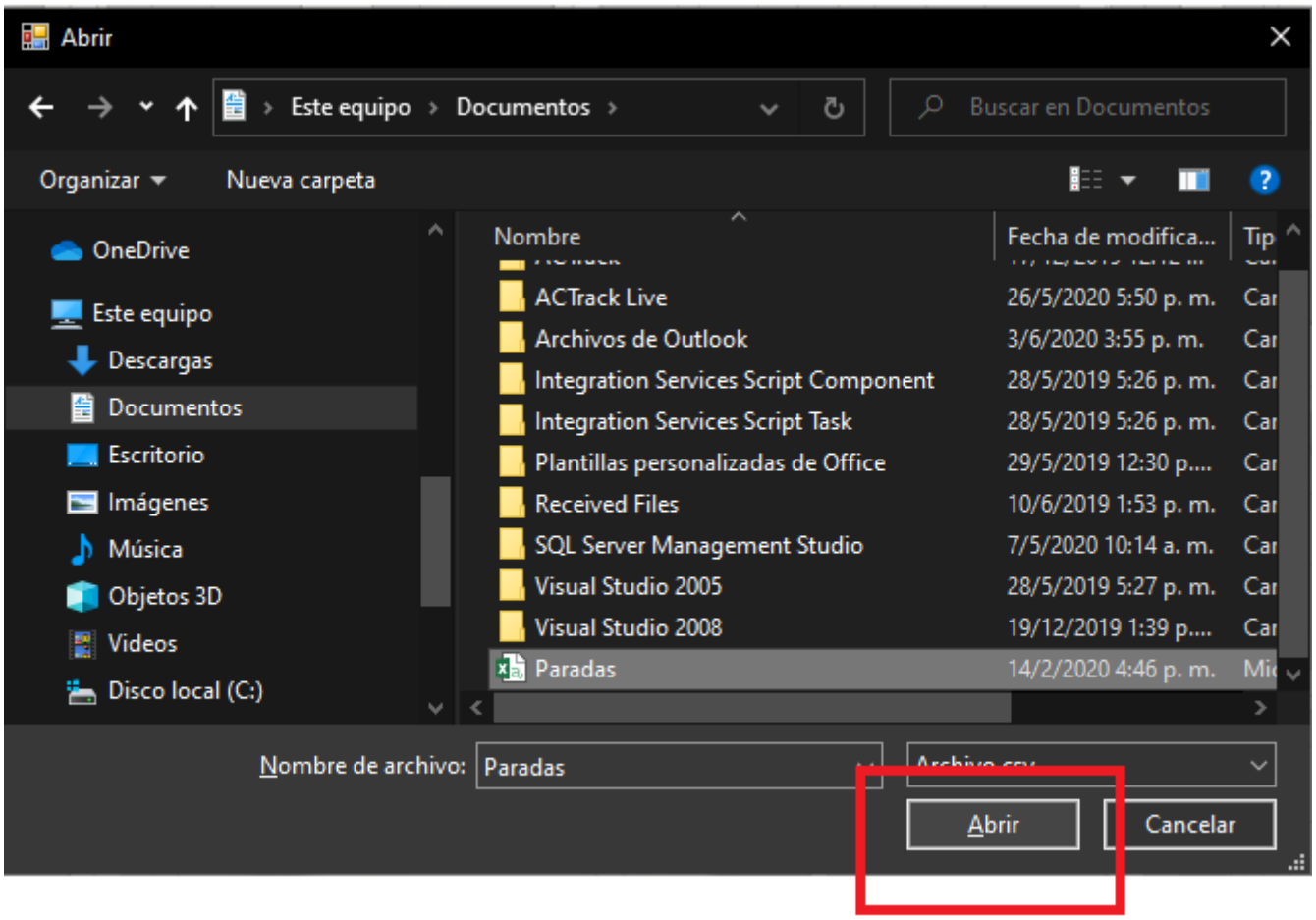

Si se desea exportar las paradas debemos escoger el botón con la flecha roja como ícono. Luego, se debe elegir el archivo donde vamos a exportarlas y por último ejecutar el botón guardar.

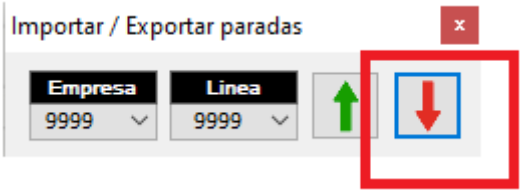

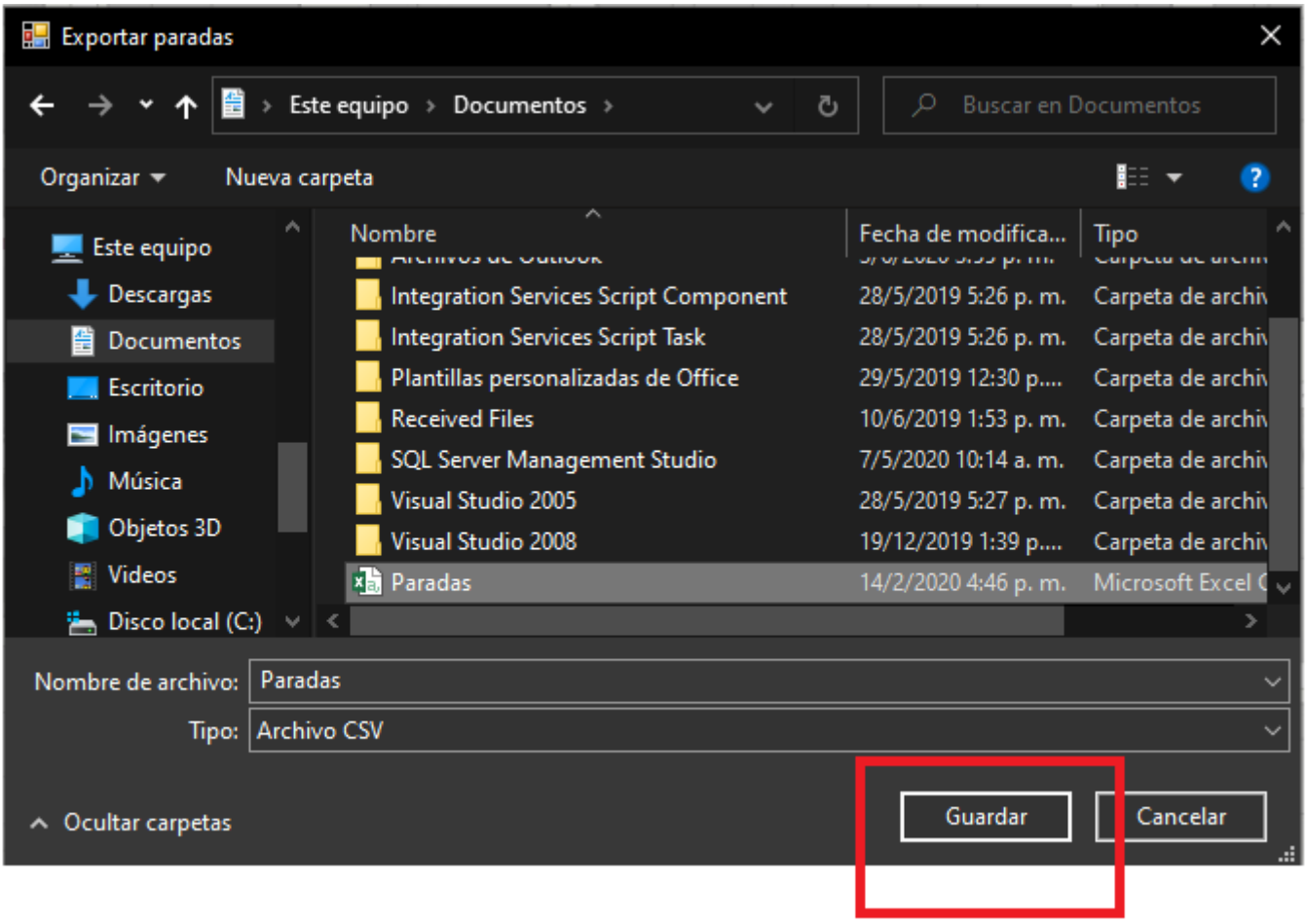
Exportar paradas
Este equipo
Documentos
Buscar en Documentos
Organizar
Nueva carpeta
Este equipo
Descargas
Documentos
Escritorio
Imágenes
Música
Objetos 3D
Videos
Disco local (C:)
Nombre
Fecha de modifica...
Tipo
Integration Services Script Component
28/5/2019 5:26 p. m.
Integration Services Script Task
28/5/2019 5:26 p. m.
Plantillas personalizadas de Office
29/5/2019 12:30 p....
Received Files
10/6/2019 1:53 p. m.
SQL Server Management Studio
7/5/2020 10:14 a. m.
Visual Studio 2005
28/5/2019 5:27 p. m.
Visual Studio 2008
19/12/2019 1:39 p....
Paradas
14/2/2020 4:46 p. m.
Nombre de archivo:
Paradas
Tipo:
Archivo CSV
Ocultar carpetas
Guardar
Cancelar

- **Sonidos**

Al ingresar a la opción **Sonidos** se desplegará un cuadro en el cual se podrán seleccionar cuales notificaciones queremos que el programa nos avise. Dentro de esos eventos es posible elegir el sonido con el cual identificaremos a cada uno. Para ello, primero debemos tildar cuales motivos queremos que nos avise el sistema y luego seleccionar el sonido utilizando el menú desplegable de cada opción.

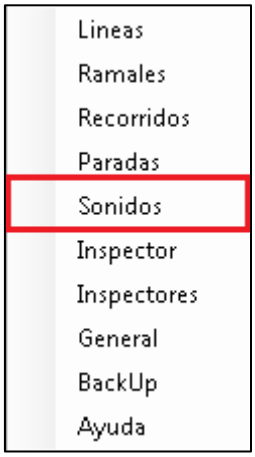

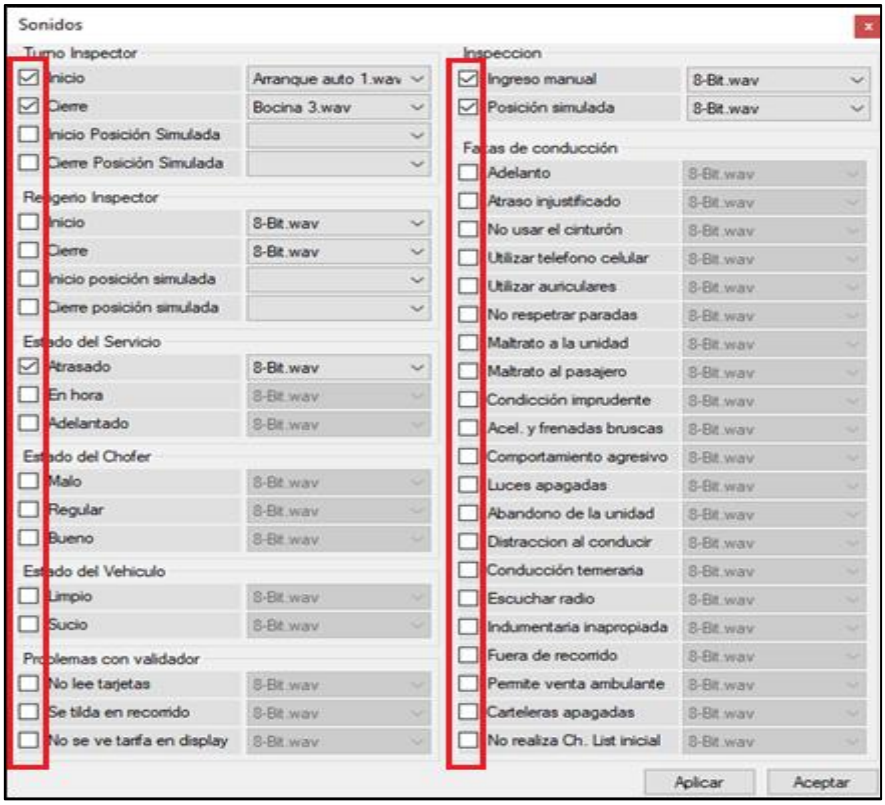

Finalmente, para conservar las modificaciones realizadas en toda la sección “Alertas” es necesario ejecutar el botón “Aplicar” o “Aceptar”.

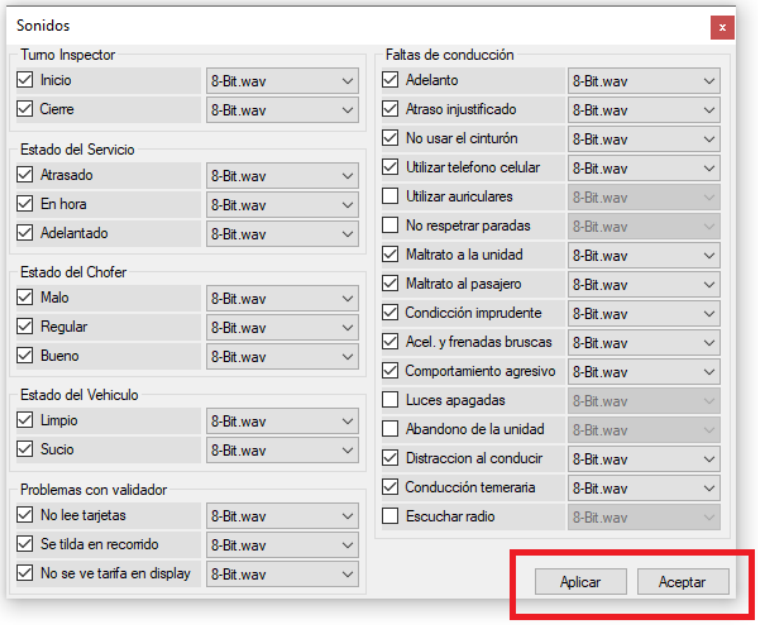

- **Inspector**

Al seleccionar la opción **Inspector** se desplegará una ventana en la cual podremos configurar para que nos muestre a partir de qué fecha ver las inspecciones, buscar inspectores cercanos ya sea por tiempo o por distancia y determinar el tamaño de los marcadores para verlos en el mapa.

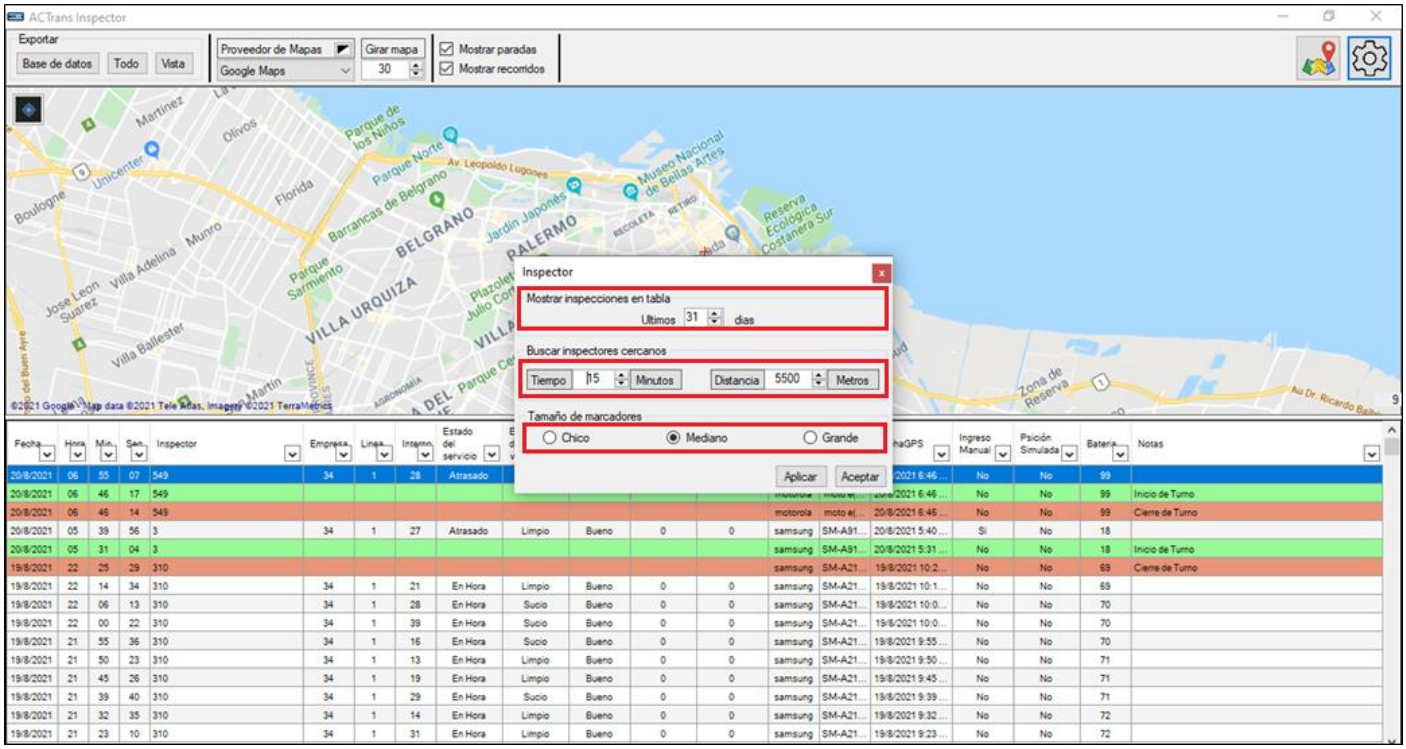

- **Inspectores**

Al seleccionar la opción **Inspectores** se desplegará una ventana que nos mostrará la información de los inspectores que hayamos cargado (en caso de haber agregado alguno) o bien podremos ingresar nuevos.

Para agregar un inspector debemos seleccionar el botón que posee un símbolo **"+"** como ícono.

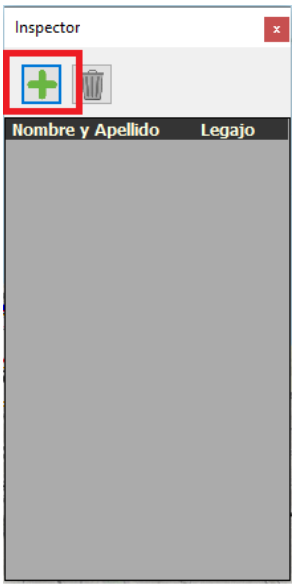

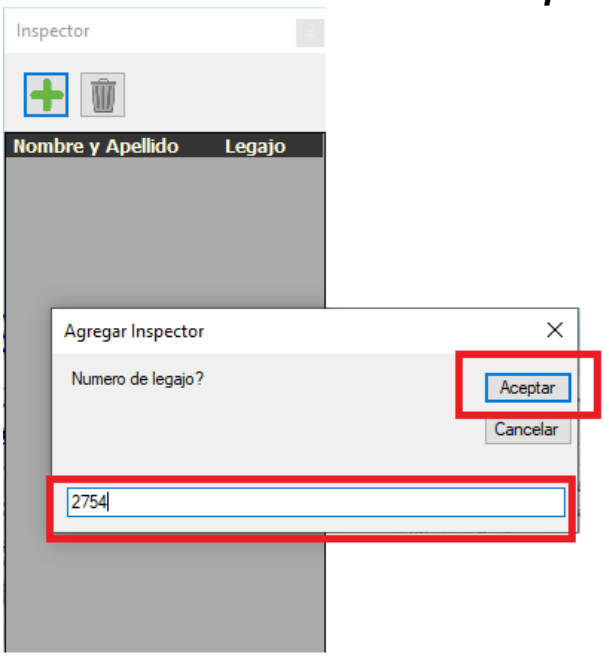
Inspector
Nombre y Apellido
Legajo
Agregar Inspector
Numero de legajo?
Aceptar
Cancelar
2754

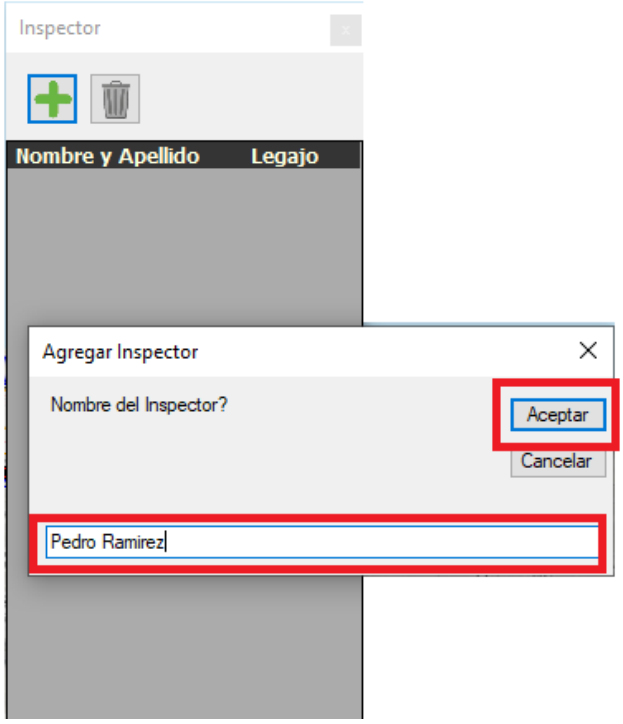
Inspector
Nombre y Apellido
Legajo
Agregar Inspector
Nombre del Inspector?
Aceptar
Cancelar
Pedro Ramirez

En caso de querer eliminar un inspector se debe ejecutar el botón identificado con un cesto como ícono.

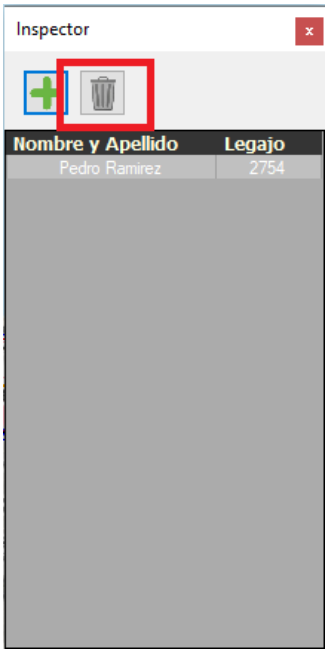

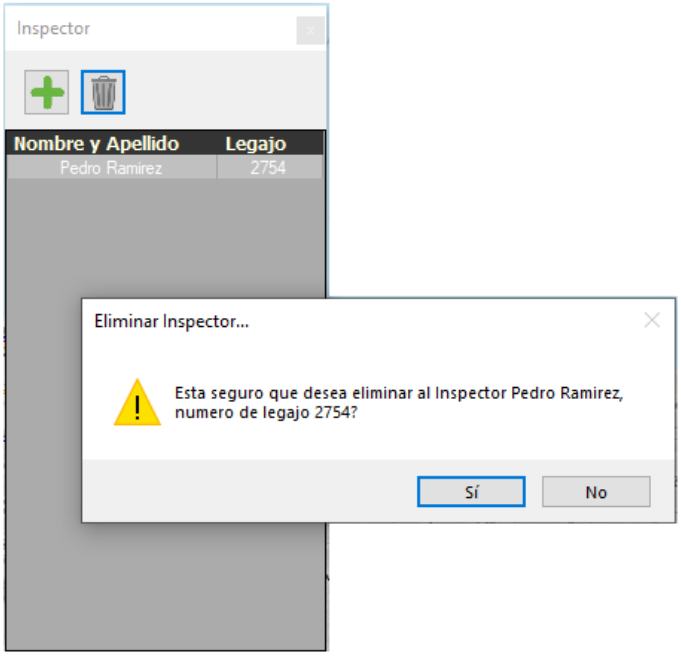

- **General**

Al seleccionar la opción **General** se abrirá una ventana en la que se puede escoger el tipo de mapa que queremos, si se desea verlo en color o escala de grises. Para modificar las opciones de mapa y colores del mismo se debe usar los menúes desplegables para cada opción.

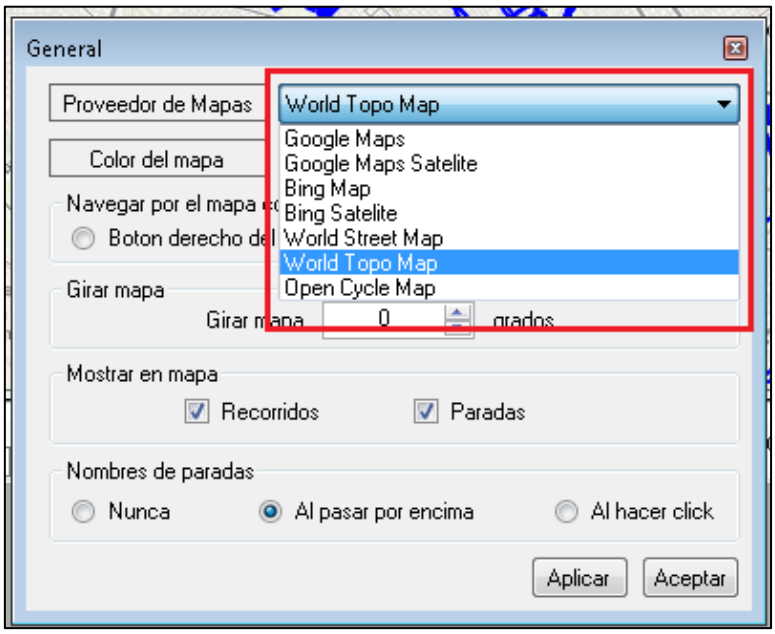

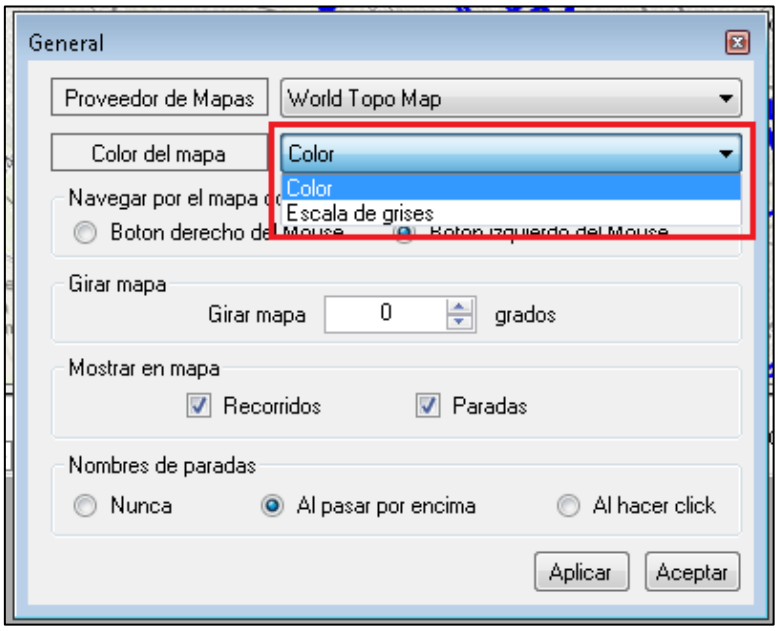

Otra posibilidad que brinda esta sección es la de elegir con cual botón del mouse se podrá desplazar el mapa al dejarlo presionado.

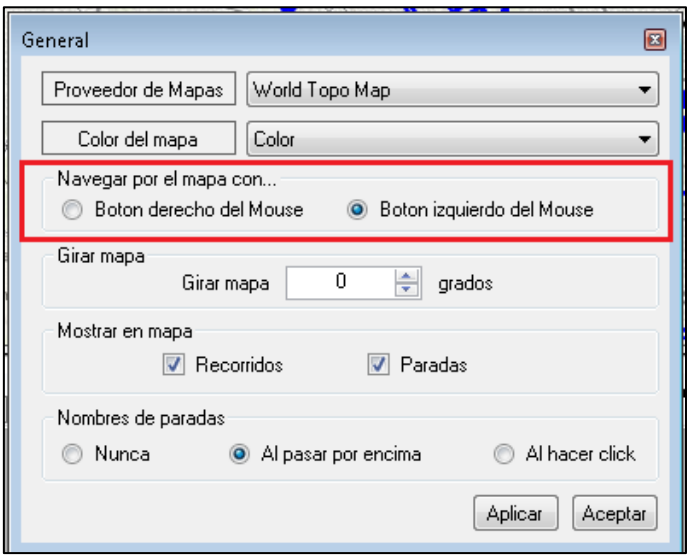

Por otro lado, podemos elegir el ángulo del mapa que deseemos estableciendo el giro del mapa en los grados que sean necesarios.

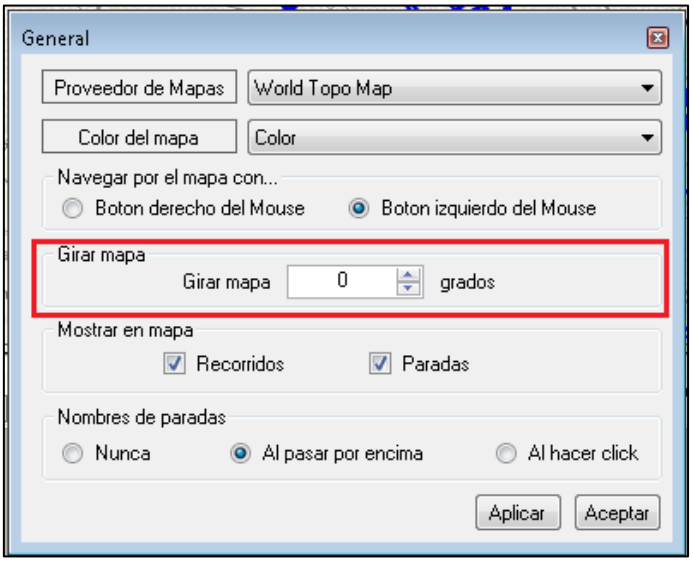

Para escoger si deseamos ver o no en el mapa los recorridos y las paradas debemos tildar o destildas la opción correspondiente.

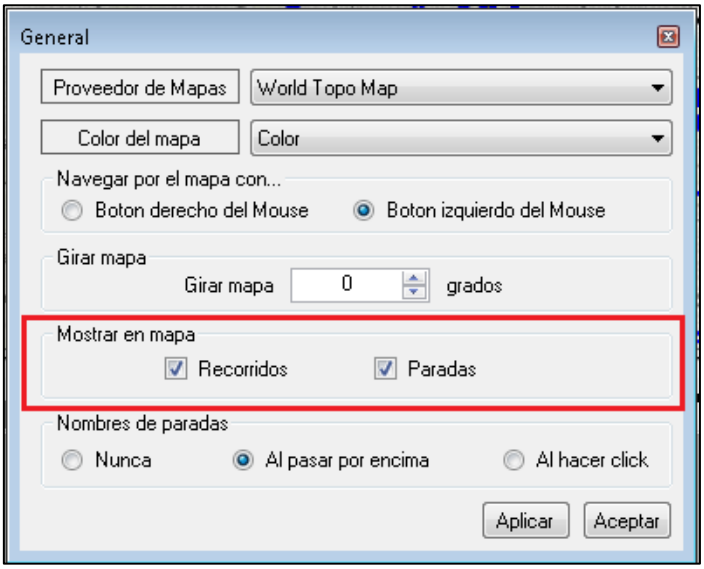

Por último, para seleccionar cuando ver los nombres de cada parada debemos elegir la opción deseada haciendo clic donde corresponda.

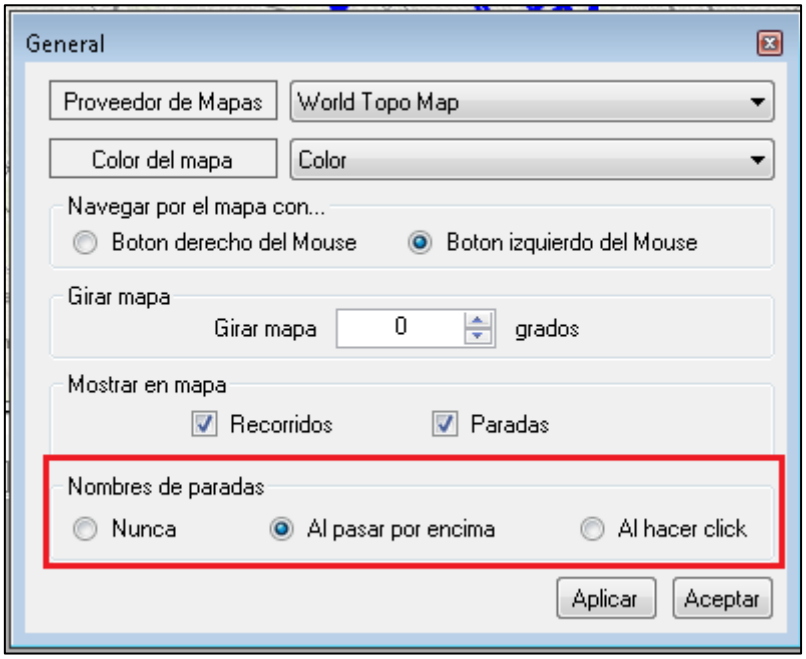

Para conservar las modificaciones realizadas se debe ejecutar el botón “Aplicar” o “Aceptar”.

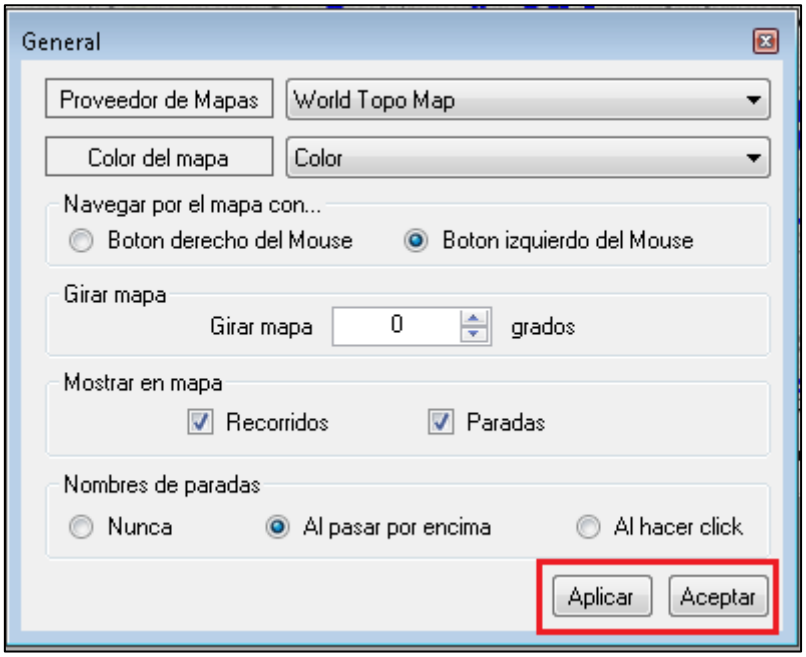

- **BackUp**

Esta opción permite hacer un guardado de seguridad de las inspecciones, nombres de los inspectores, líneas, ramales, recorridos y desvíos. Se puede hacer el backup en el momento o configúralo para que lo automáticamente cada determinada cantidad de días.

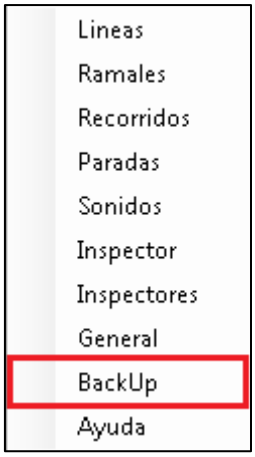

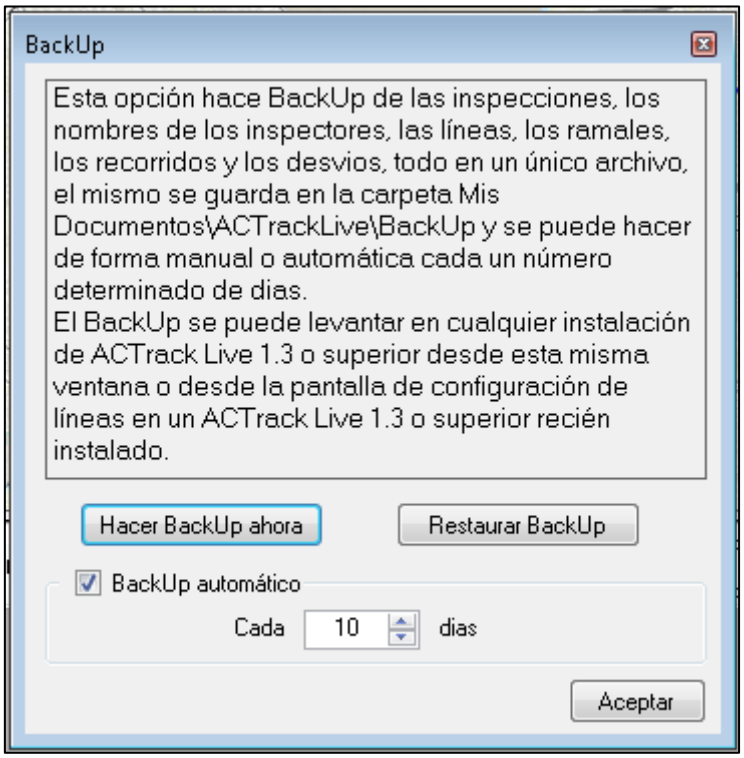

- **Ayuda**

En esta opción es hay un link para acceder al sitio web de ACTrans y un segundo que permite la descarga del manual.

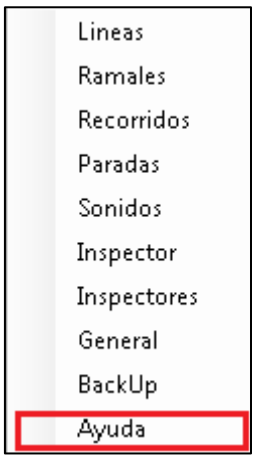

ESTADISTICA INSPECCIONES

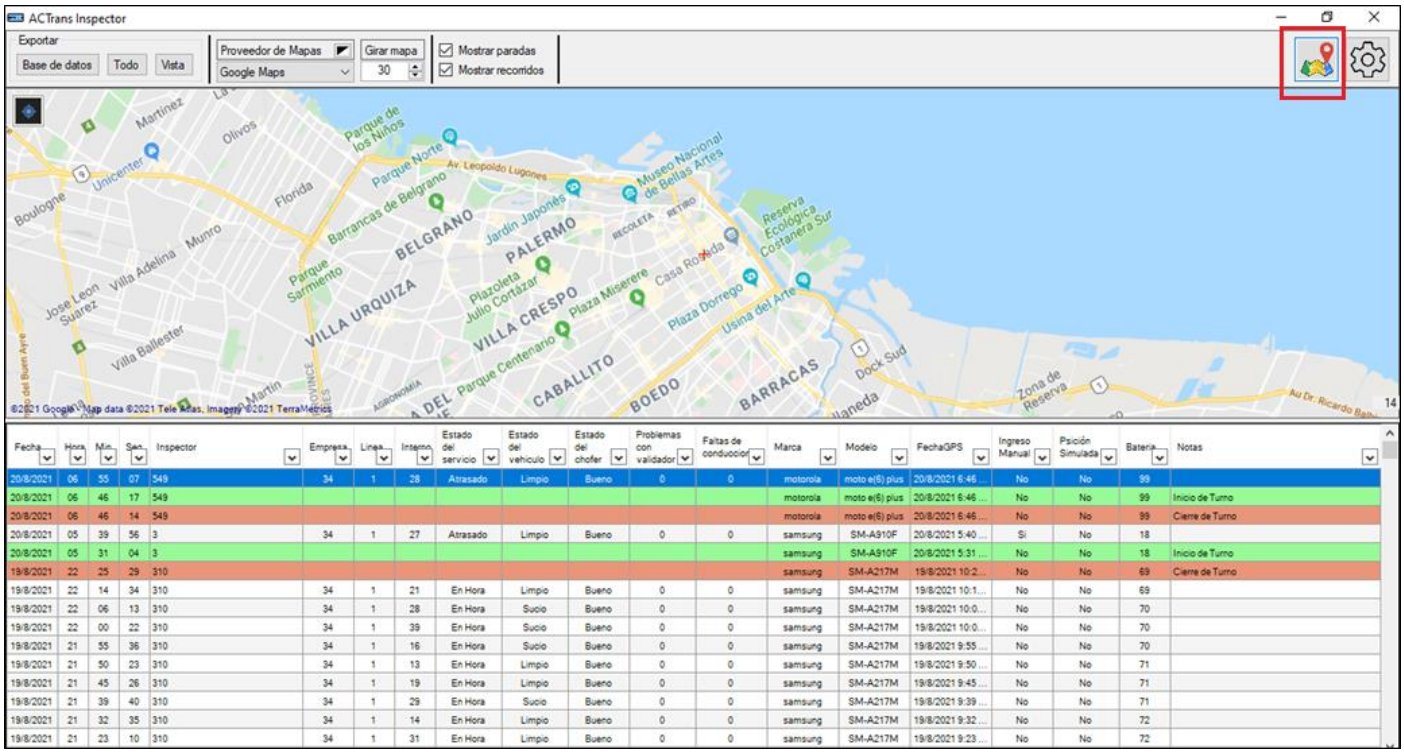

VISTA DE LA SECCION ESTADISTICAS INSPECCIÓN

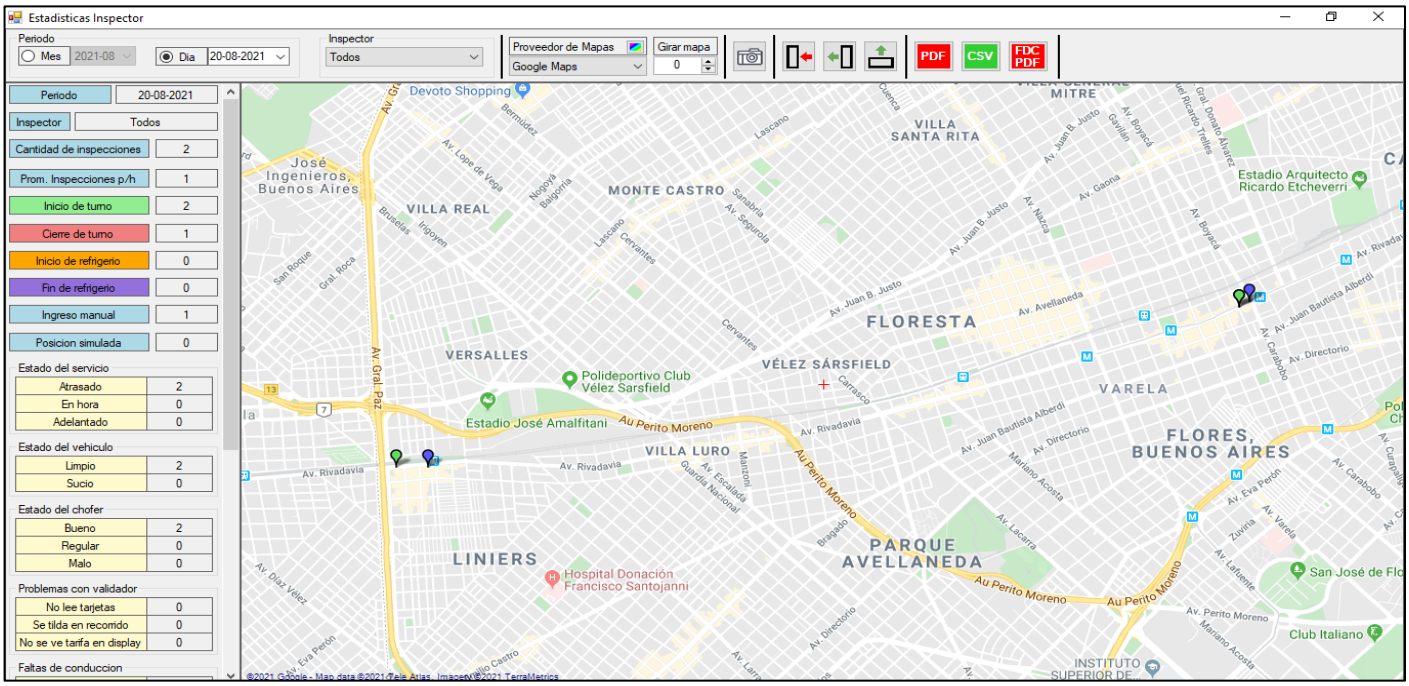

MENU CON OPCIONES POR LA IZQUIERDA

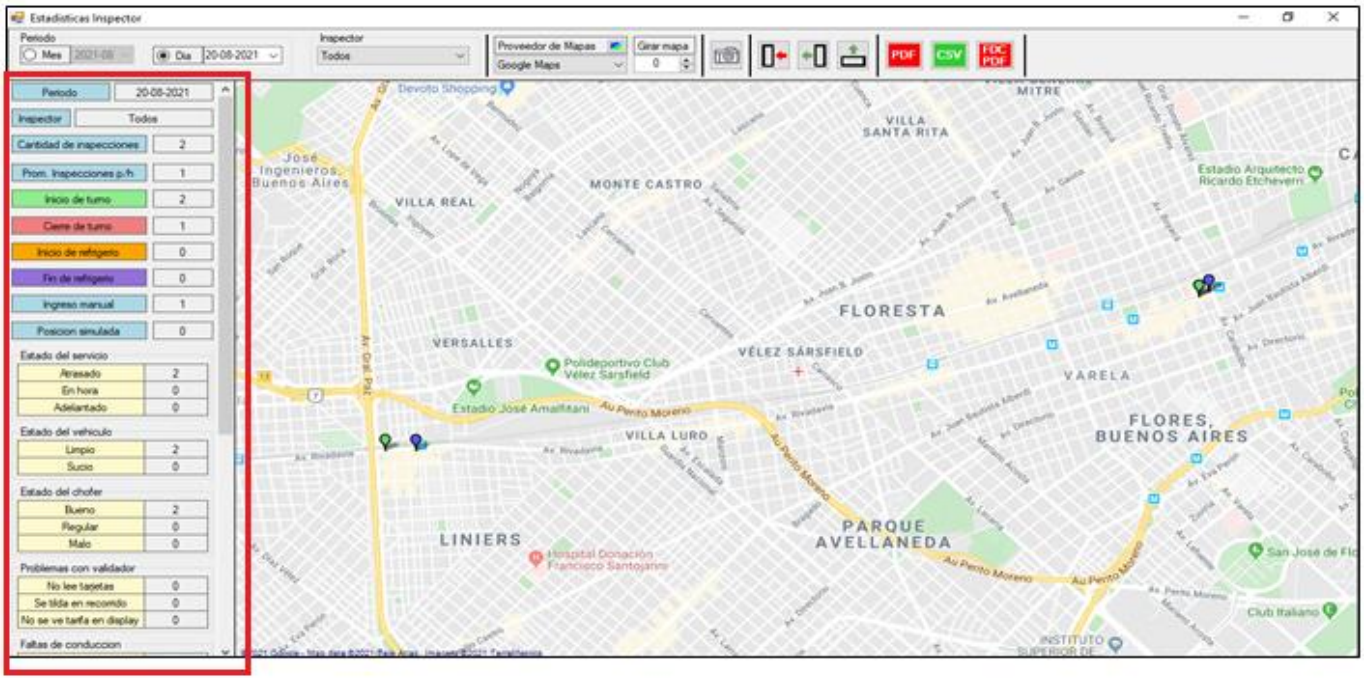

- **Periodo**

En el margen superior la primera opción que encontramos es **periodo**, esta permite visualizar las inspecciones del día o de todo un mes.

INSPECCIONES POR MES

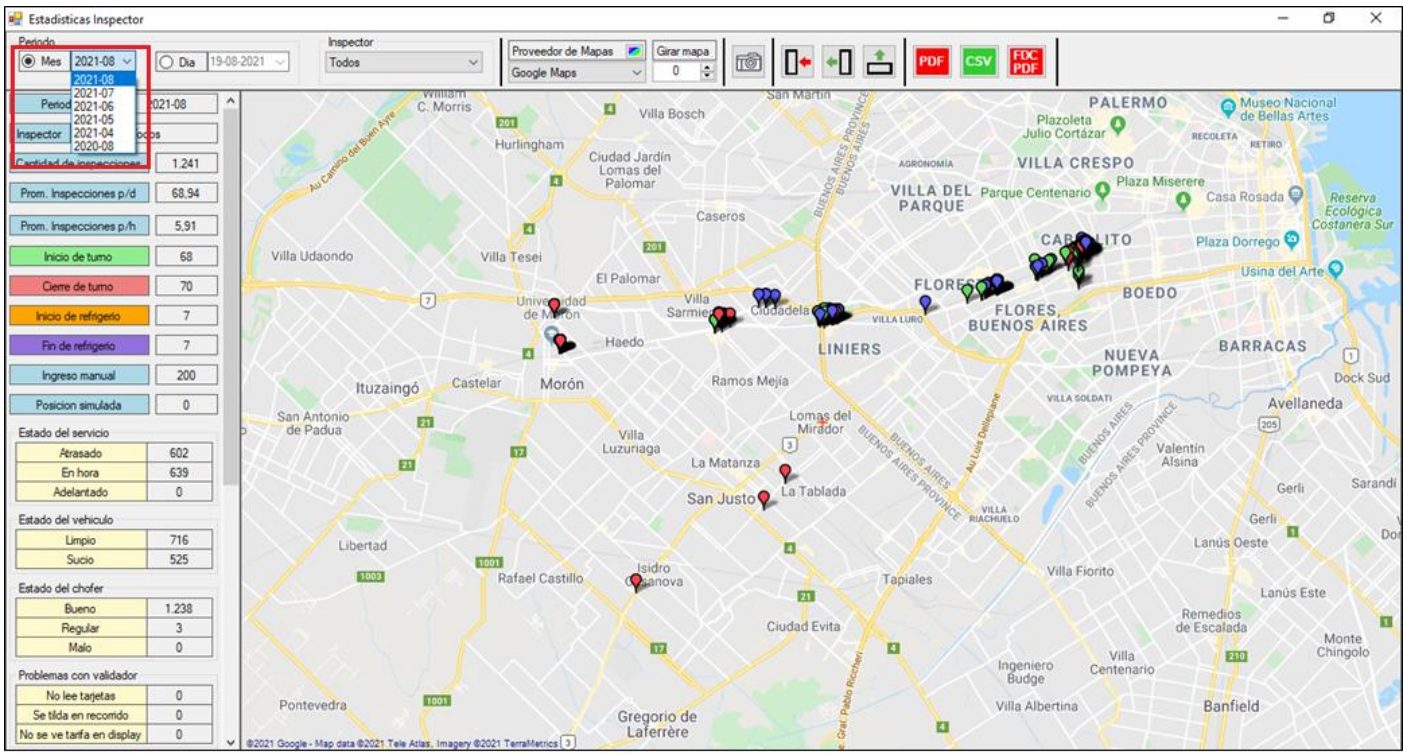

INSPECCIONES POR DIA

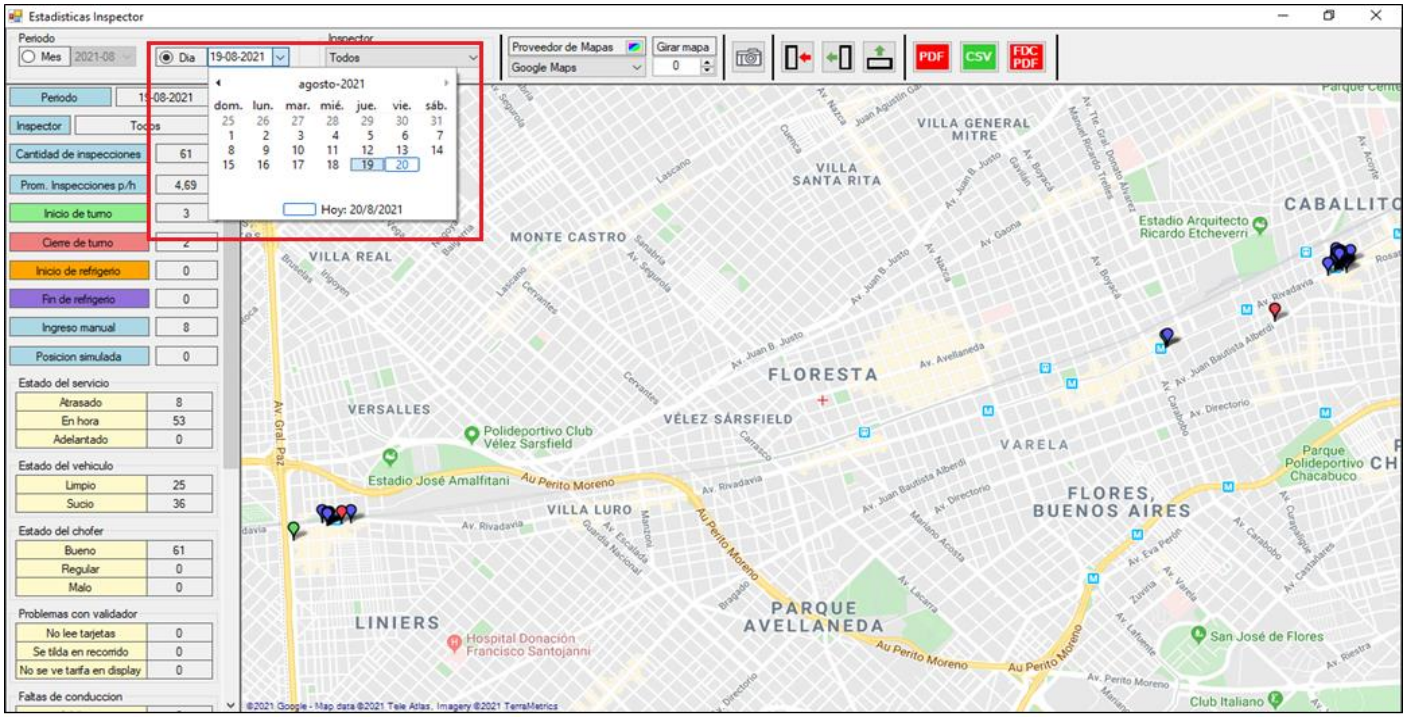

VER DETALLE DE INSPECCION:

Seleccionar con el botón izquierdo el marcador y después con clic derecho abre la opción de *ver detalle*

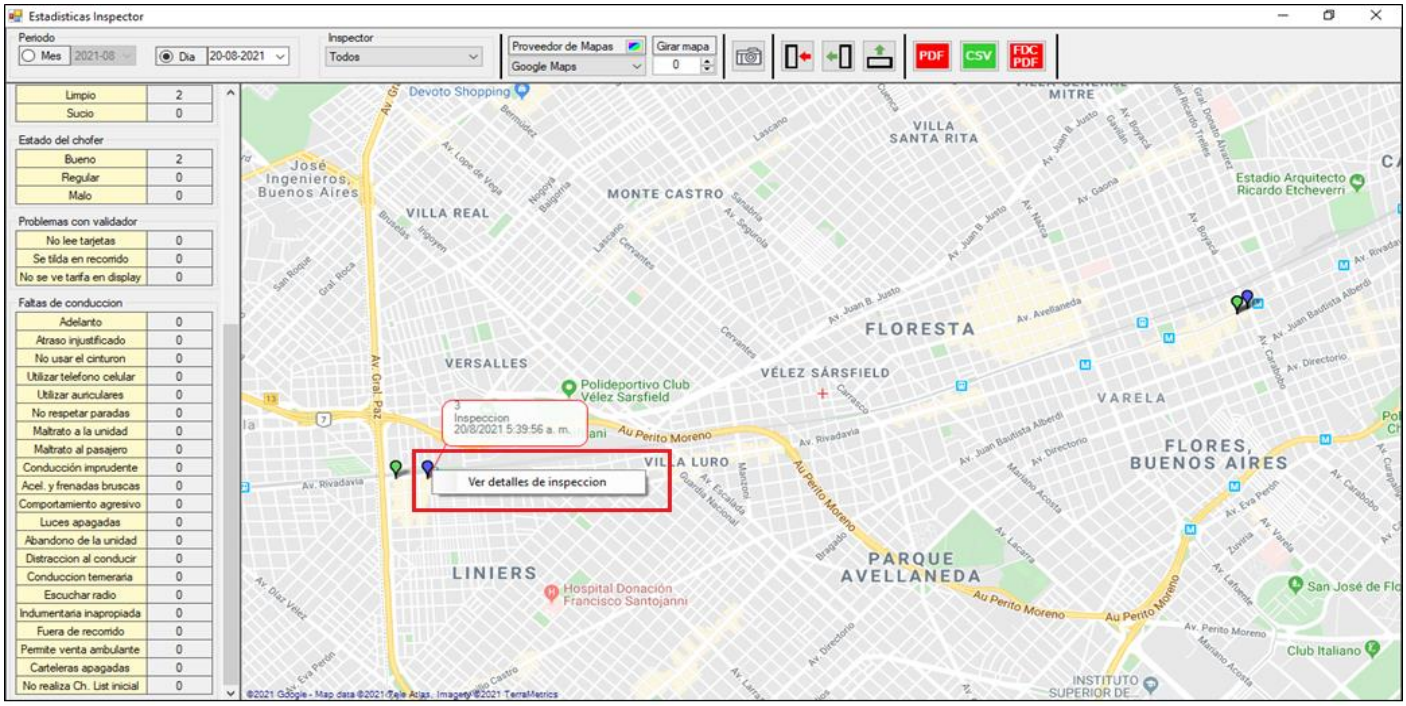

VISTA DEL DETALLE DE INSPECCION

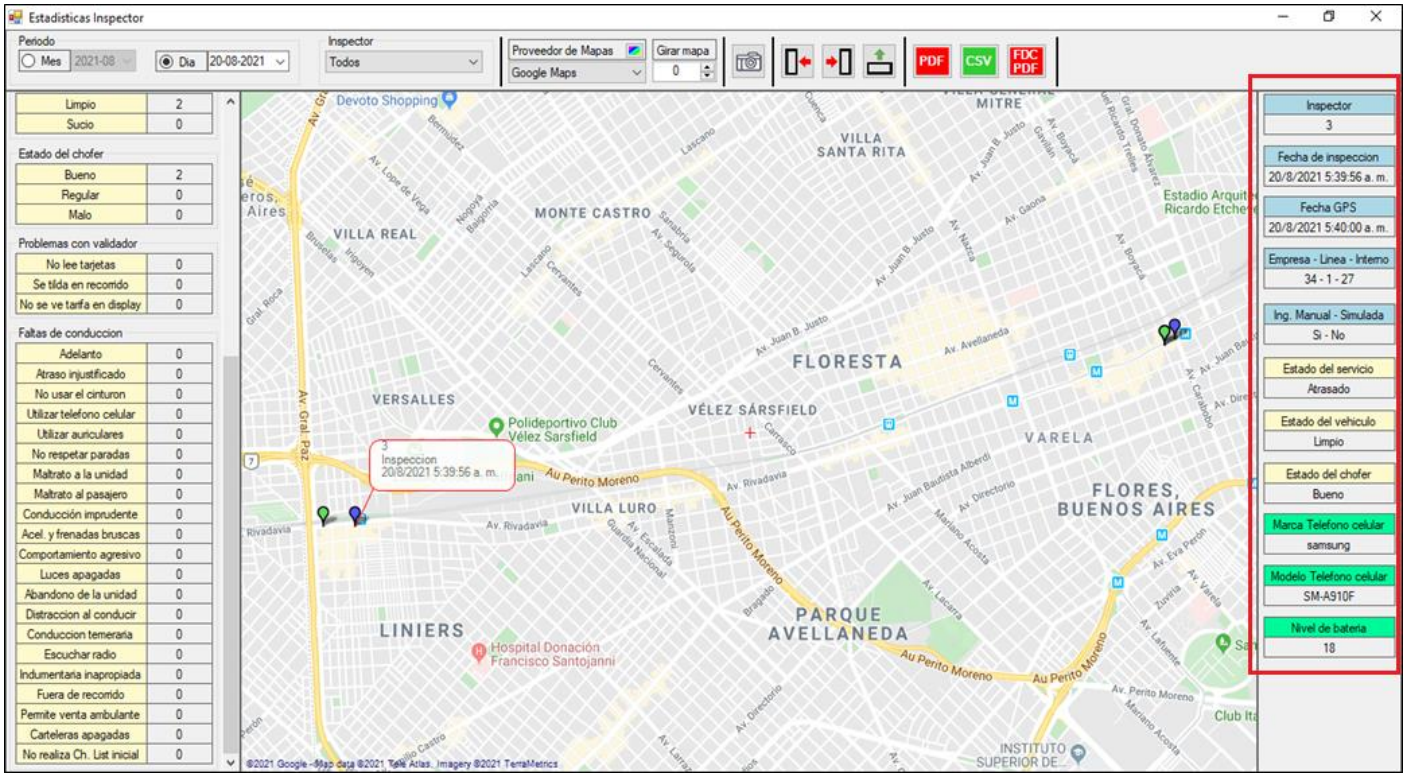

- **Inspector:**

Para seleccionar inspector o ver todos.

- **Proveedor de Mapas**

- **Girar Mapa**

- **Captura de Pantalla**

VISTA DEL PANEL DE OPCIONES QUE SE ABRE

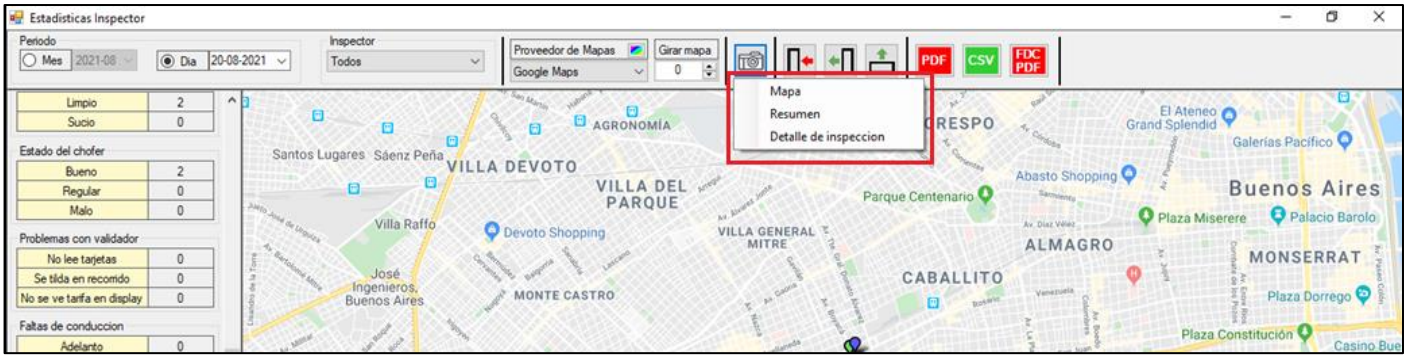

VENTANA QUE SE ABRE PARA GUARDAR CUALQUIERA DE LAS 3 OPCIONES ANTERIORES

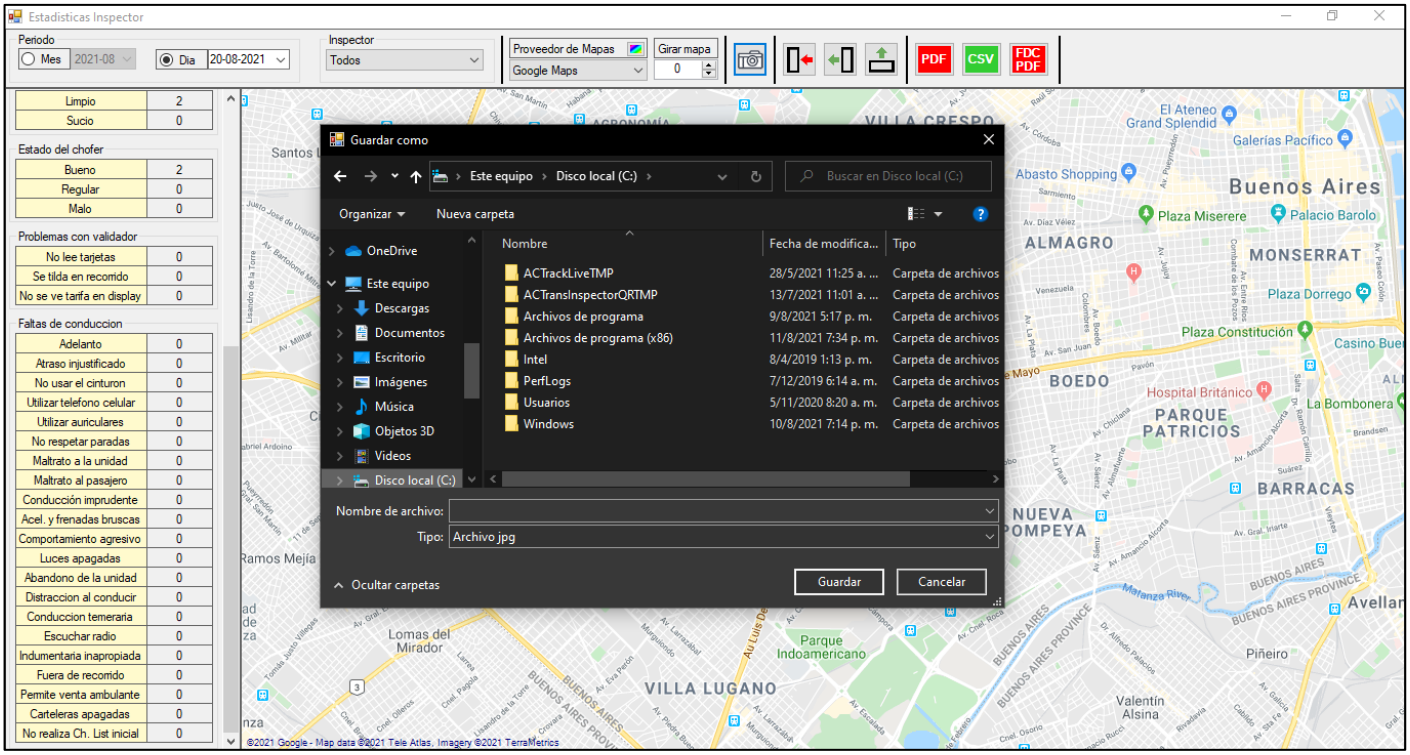

- **Tabla de Inspecciones**

BOTON PARA MOSTRAR LA TABLA DE INSPECCIONES

VISTA DE TABLA DE INSPECCIONES

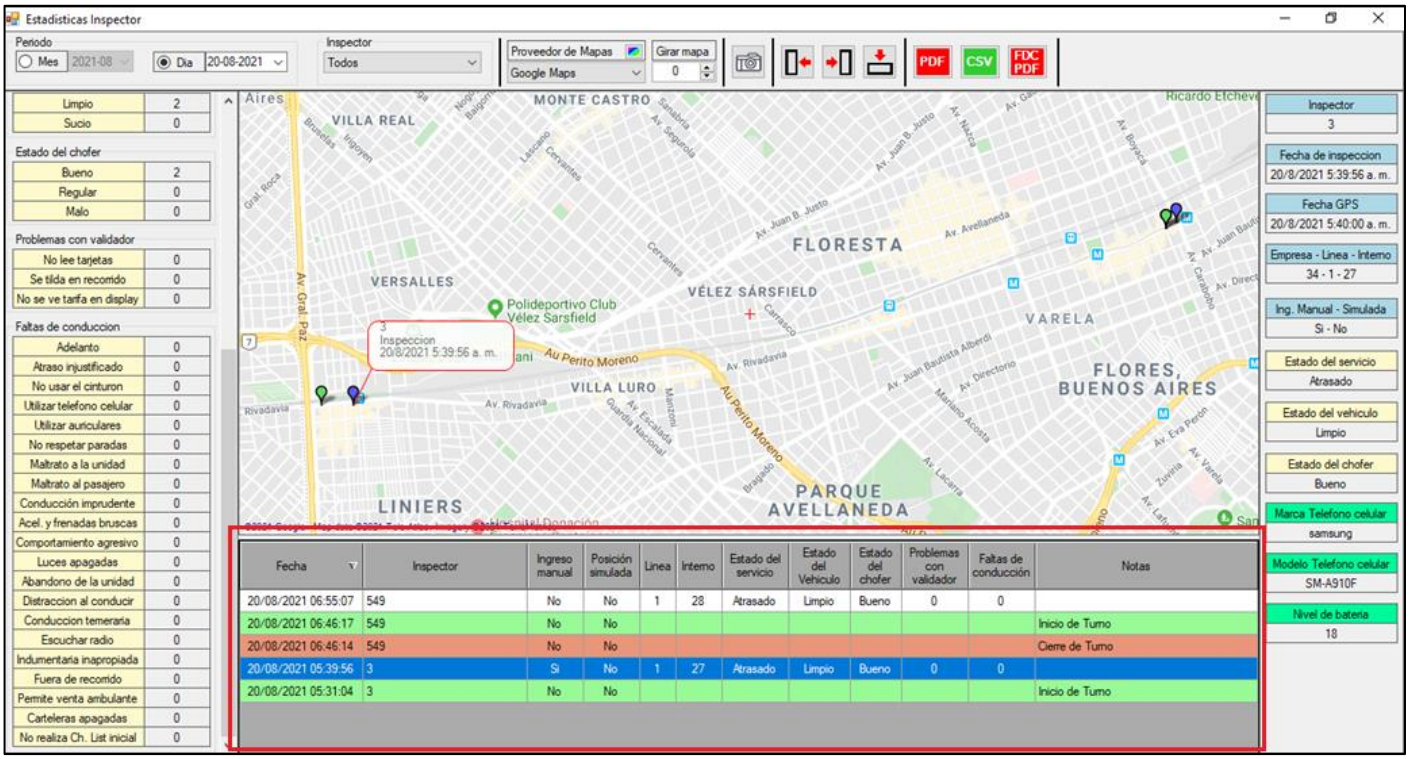

Fecha	Inspector	Ingreso manual	Posición simulada	Linea	Interno	Estado del servicio	Estado del Vehiculo	Estado del chofer	Problemas con validador	Faltas de conducción	Notas
20/08/2021 06:55:07	549	No	No	1	28	Atrasado	Limpio	Bueno	0	0	
20/08/2021 06:46:17	549	No	No								Inicio de Turno
20/08/2021 06:46:14	549	No	No								Cierre de Turno
20/08/2021 05:39:56	3	Si	No	1	27	Atrasado	Limpio	Bueno	0	0	
20/08/2021 05:31:04	3	No	No								Inicio de Turno

BOTON OCULTAR TABLA DE INSPECCIONES

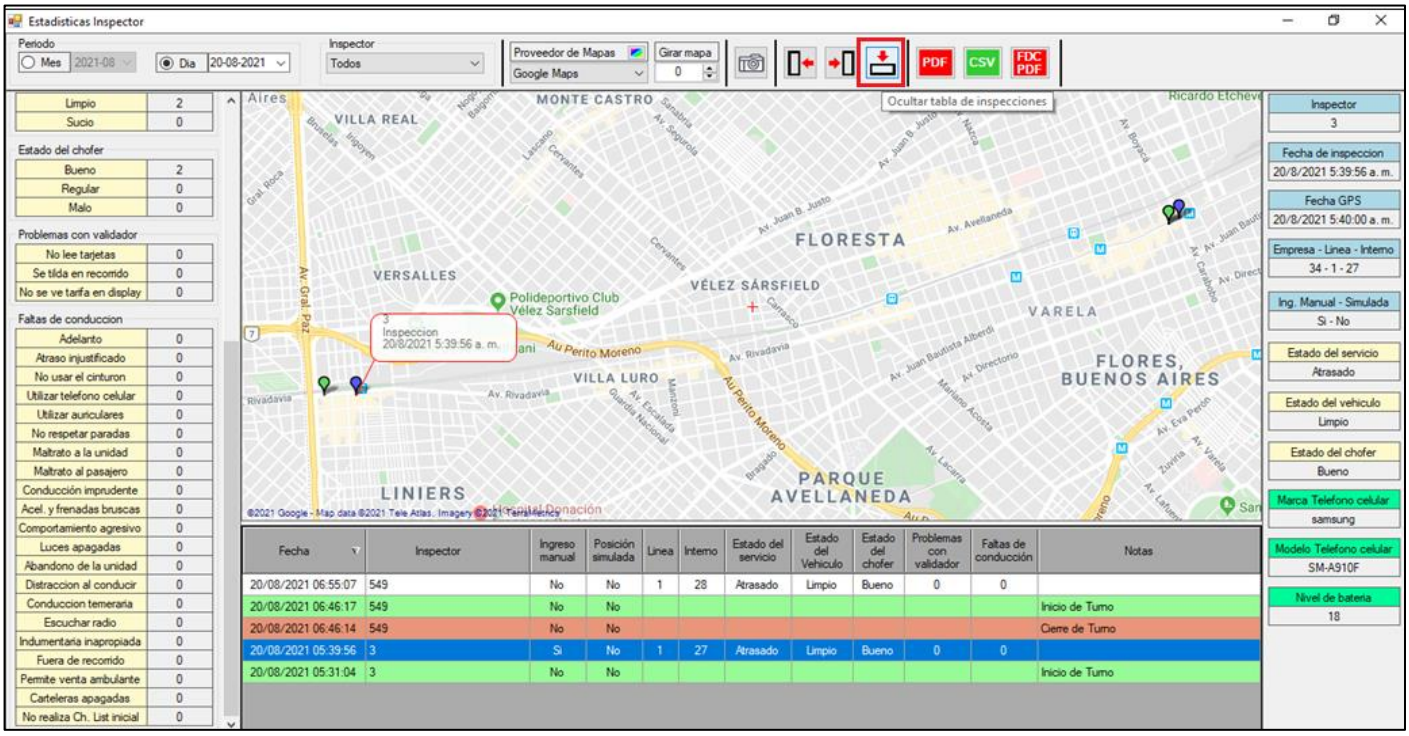

VISTA SIN TABLA DE INSPECCIONES

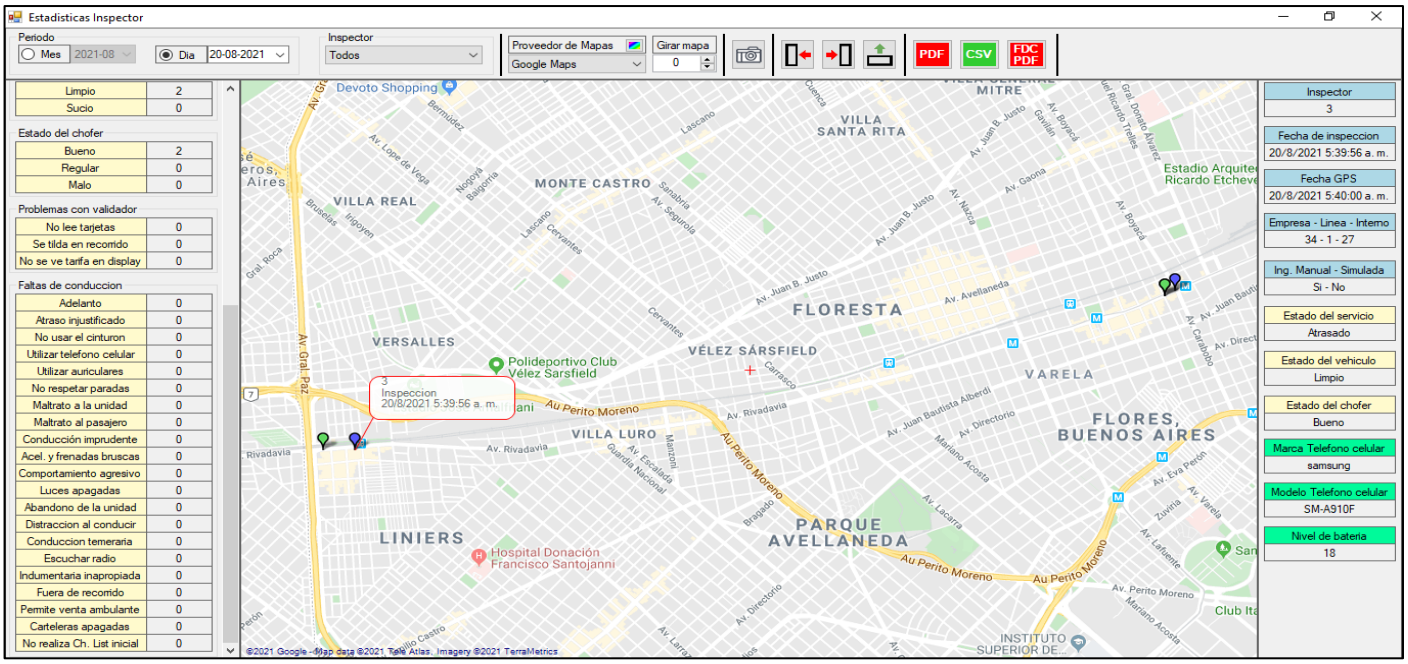

BOTON OCULTAR DETALLE DE INSPECCION

VISTA SIN DETALLE DE INSPECCION

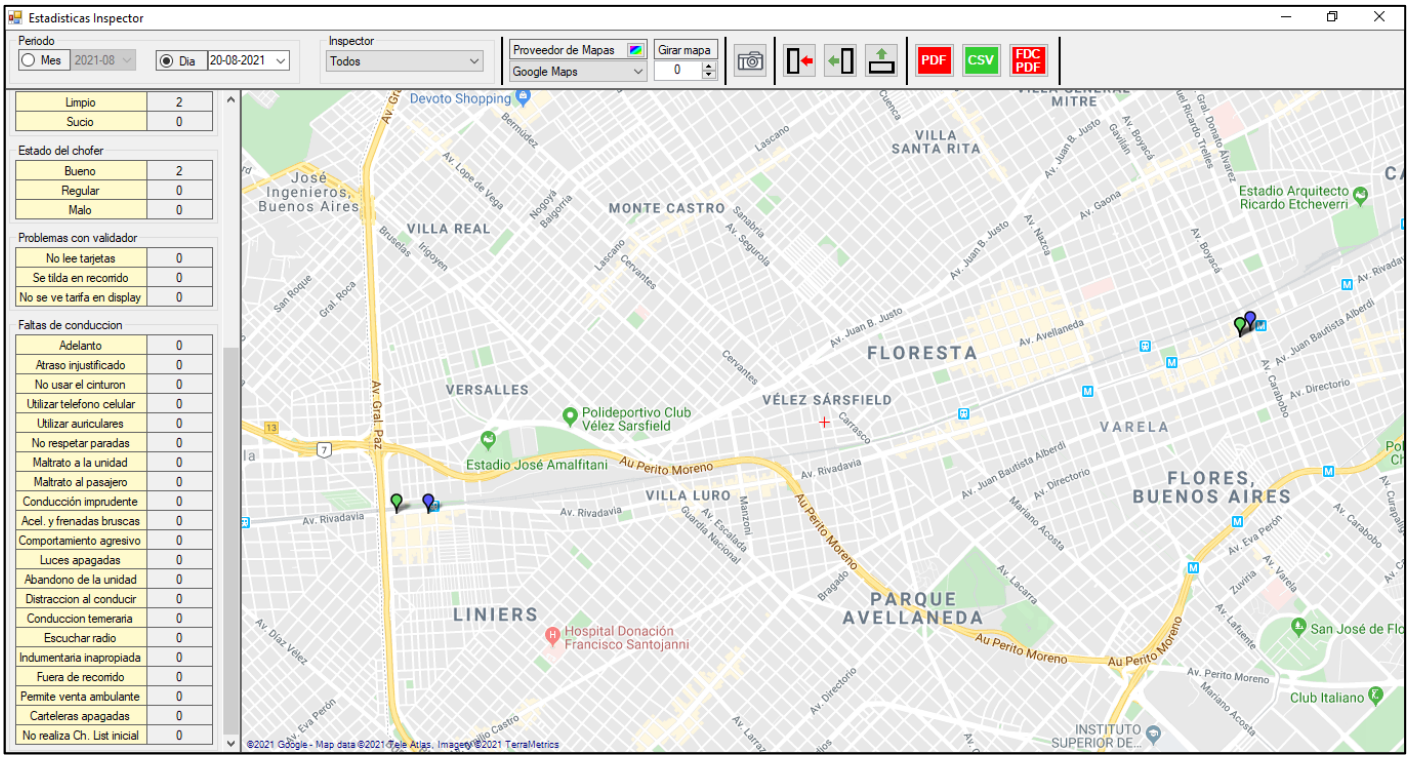

BOTON OCULTAR PANEL DE RESUMEN

VISTA SIN PANEL DE RESUMEN

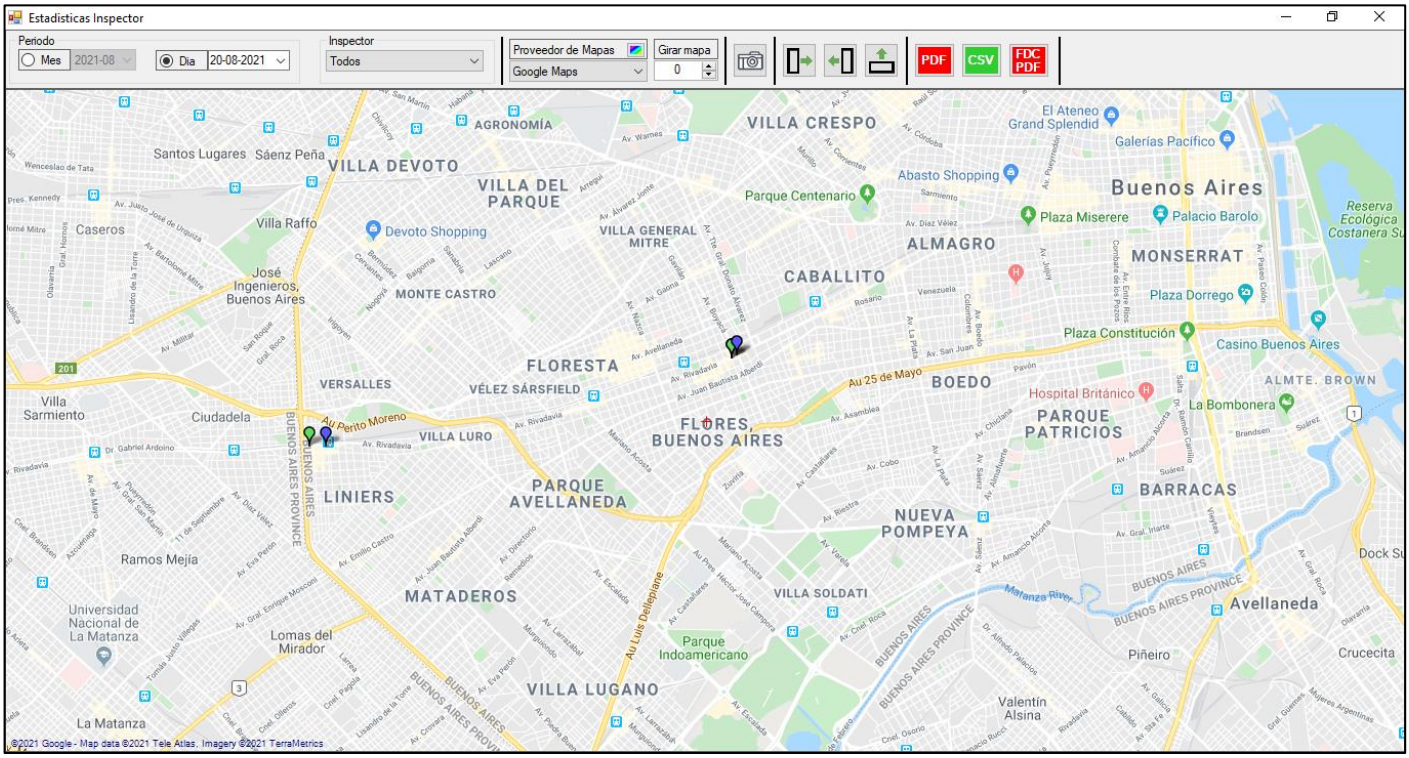

- **Exportar datos en PDF o CSV**

El formato PDF exporta todo mientras que FDC PDF solo exporta las faltas de conducción y el informe csv es un Excel

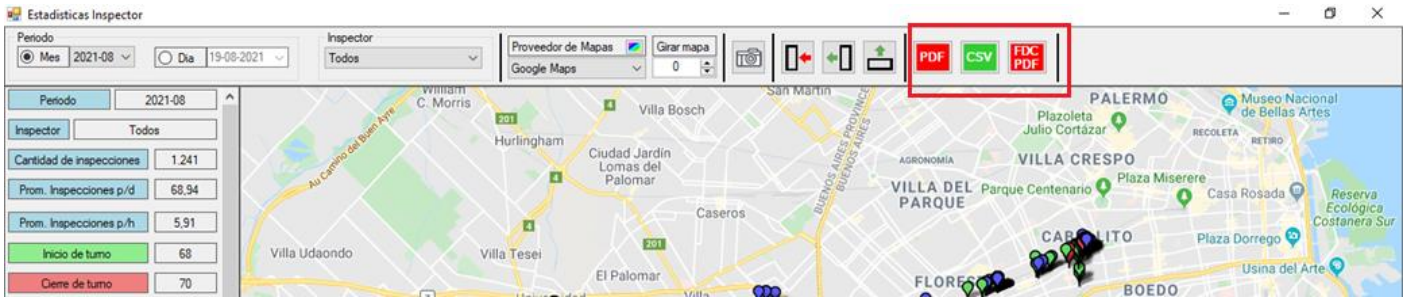

INFORME PDF GENERADO CON TODOS LOS REGISTROS DE INSPECCION

Todos los inspectores
2021-08

Resumen del mes

Periodo	2021-08
Inspector	Todos
Cantidad de inspecciones	1.241
Prom. Inspecciones p/d	68,94
Prom. Inspecciones p/h	5,91
Inicio de turno	68
Cierre de turno	70
Inicio de refrigerio	7
Fin de refrigerio	7
Ingreso manual	200
Posicion simulada	0

Estado del servicio

Atrasado	602
En hora	639
Adelantado	0

Estado del vehiculo

Limpio	716
Sucio	525

Estado del chofer

Bueno	1.238
Regular	3
Malo	0

Problemas con validador

No lee tarjetas	0
Se tilda en recorrido	0
No se ve tarifa en display	0

Faltas de conduccion

Adelanto	0
Atraso injustificado	0
No usar el cinturon	0
Utilizar telefono celular	0
Utilizar auriculares	1
No respetar paradas	1
Maltrato a la unidad	0
Maltrato al pasajero	0
Condiccion imprudente	0
Acel. y frenadas bruscas	0
Comportamiento agresivo	0
Luces apagadas	0
Abandono de la unidad	0
Distraccion al conducir	0
Conduccion temeraria	0
Escuchar radio	0
Indumentaria inapropiada	1
Fuera de recorrido	0
Permite venta ambulante	0
Carteleras apagadas	0
No realiza Ch. List inicial	0

INFORME DE FALTAS CONDUCCION GENERADO

Faltas de conducción

19/8/2021

Resumen del día

Periodo	2021-08
Inspector	Todos
Cantidad de inspecciones	1.241
Prom. Inspecciones p/d	-
Prom. Inspecciones p/h	5,91
Inicio de turno	68
Cierre de turno	70
Inicio de refrigerio	7
Fin de refrigerio	7
Ingreso manual	200
Posicion simulada	0

Estado del servicio

Atrasado	602
En hora	639
Adelantado	0

Estado del vehiculo

Limpio	716
Sucio	525

Estado del chofer

Bueno	1.238
Regular	3
Malo	0

Problemas con validador

No lee tarjetas	0
Se tilda en recorrido	0
No se ve tarifa en display	0

Faltas de conduccion

Adelanto	0
Atraso injustificado	0
No usar el cinturon	0
Utilizar telefono celular	0
Utilizar auriculares	1
No respetar paradas	1
Maltrato a la unidad	0
Maltrato al pasajero	0
Condiccion imprudente	0
Acel. y frenadas bruscas	0
Comportamiento agresivo	0
Luces apagadas	0
Abandono de la unidad	0
Distraccion al conducir	0
Conduccion temeraria	0
Escuchar radio	0
Indumentaria inapropiada	1
Fuera de recorrido	0
Permite venta ambulante	0
Carteleras apagadas	0
No realiza Ch. List inicial	0

PANTALLA PRINCIPAL

Una vez que configuramos todas las opciones ya podemos comenzar a utilizar ACTrans Inspector PC. Dentro de la pantalla principal contamos con diferentes menúes en la barra superior.

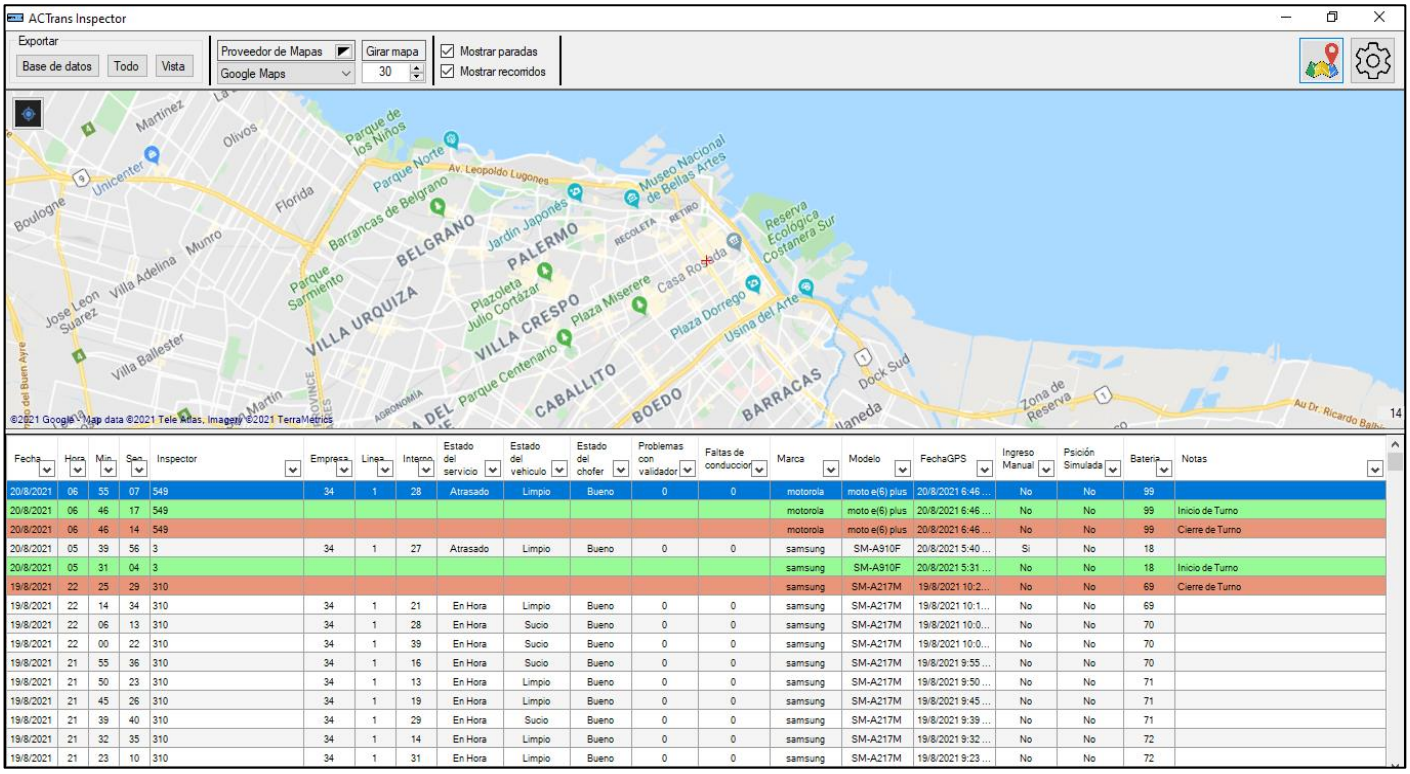

Fecha	Hora	Min	Seg	Inspector	Empresa	Linea	Interno	Estado del servicio	Estado del vehiculo	Estado del chofer	Problemas con validador	Faltas de conduccion	Marca	Modelo	FechaGPS	Ingreso Manual	Psicion Simulada	Bateria	Notas
20/8/2021	06	55	07	549	34	1	28	Atrasado	Limpio	Bueno	0	0	motorola	moto e(6) plus	20/8/2021 6:46 ...	No	No	99	
20/8/2021	06	46	17	549									motorola	moto e(6) plus	20/8/2021 6:46 ...	No	No	99	Inicio de Turno
20/8/2021	06	46	14	549									motorola	moto e(6) plus	20/8/2021 6:46 ...	No	No	99	Cierre de Turno
20/8/2021	05	39	56	3	34	1	27	Atrasado	Limpio	Bueno	0	0	samsung	SM-A910F	20/8/2021 5:40 ...	Si	No	18	
20/8/2021	05	31	04	3									samsung	SM-A910F	20/8/2021 5:31 ...	No	No	18	Inicio de Turno
19/8/2021	22	25	29	310									samsung	SM-A217M	19/8/2021 10:2...	No	No	69	Cierre de Turno
19/8/2021	22	14	34	310	34	1	21	En Hora	Limpio	Bueno	0	0	samsung	SM-A217M	19/8/2021 10:1...	No	No	69	
19/8/2021	22	06	13	310	34	1	28	En Hora	Sucio	Bueno	0	0	samsung	SM-A217M	19/8/2021 10:0...	No	No	70	
19/8/2021	22	00	22	310	34	1	39	En Hora	Sucio	Bueno	0	0	samsung	SM-A217M	19/8/2021 10:0...	No	No	70	
19/8/2021	21	55	36	310	34	1	16	En Hora	Sucio	Bueno	0	0	samsung	SM-A217M	19/8/2021 9:55 ...	No	No	70	
19/8/2021	21	50	23	310	34	1	13	En Hora	Limpio	Bueno	0	0	samsung	SM-A217M	19/8/2021 9:50 ...	No	No	71	
19/8/2021	21	45	26	310	34	1	19	En Hora	Limpio	Bueno	0	0	samsung	SM-A217M	19/8/2021 9:45 ...	No	No	71	
19/8/2021	21	39	40	310	34	1	29	En Hora	Sucio	Bueno	0	0	samsung	SM-A217M	19/8/2021 9:39 ...	No	No	71	
19/8/2021	21	32	35	310	34	1	14	En Hora	Limpio	Bueno	0	0	samsung	SM-A217M	19/8/2021 9:32 ...	No	No	72	
19/8/2021	21	23	10	310	34	1	31	En Hora	Limpio	Bueno	0	0	samsung	SM-A217M	19/8/2021 9:23 ...	No	No	72	

Para acercar o alejar la imagen en una zona específica se debe utilizar la rueda del mouse mientras que para desplazarnos es necesario mantener apretado el botón del mouse que hayamos configurado previamente y moverlo hacia el sector que deseemos (***ver la información referida a su uso en la página 41, Configuración - General***).

- **Exportar**

Para acceder a esta opción debemos dirigirnos al primer menú de la barra de herramientas. En esta sección podremos descargar la información que vemos reflejada en la tabla de escaneos en tres modos diferentes.

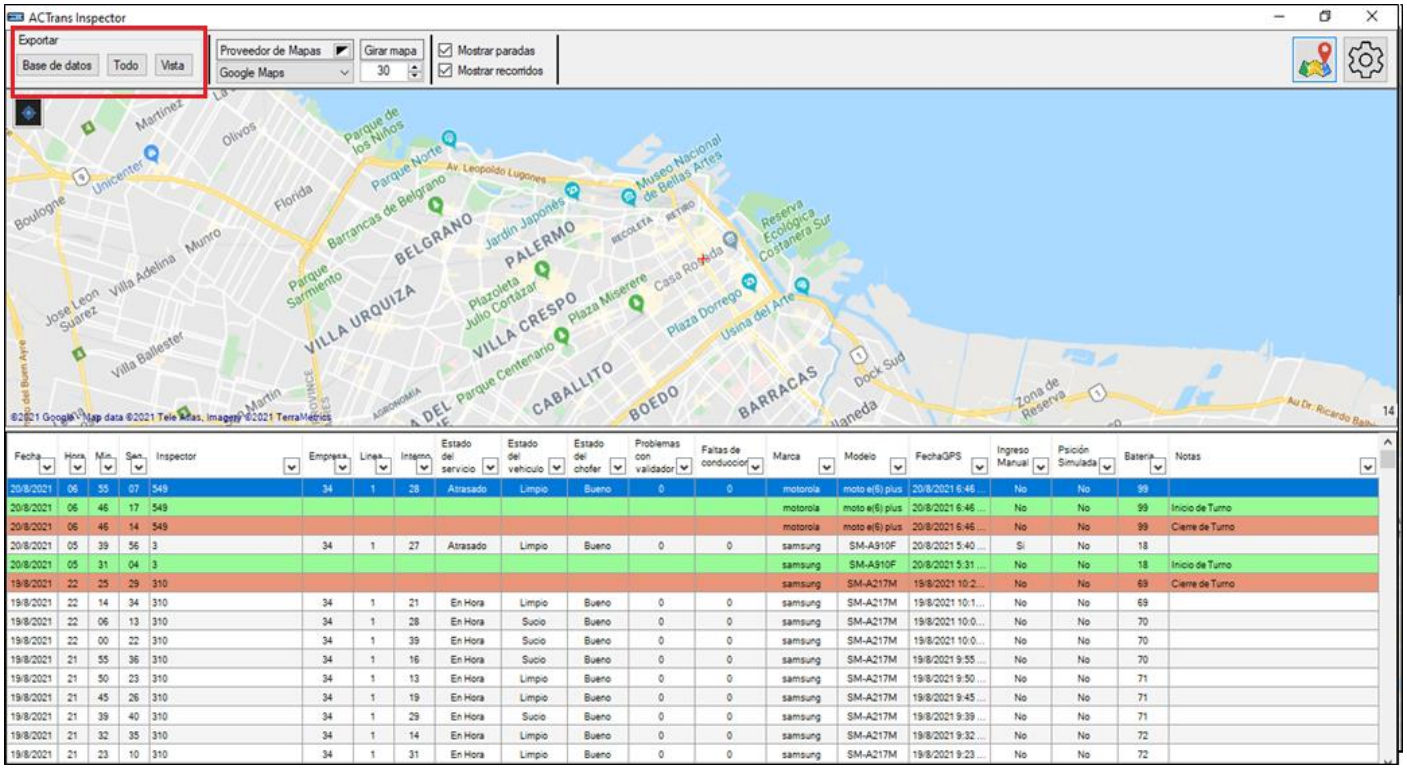

La primera opción para exportar la información es **“Base de Datos”**. Al descargar seleccionando ese botón obtendremos en un archivo CSV todos los datos que tengamos cargados en el programa. Para completar la operación, en la ventana que se abre debemos escoger un nombre para el archivo y luego ejecutar **“Guardar”**.

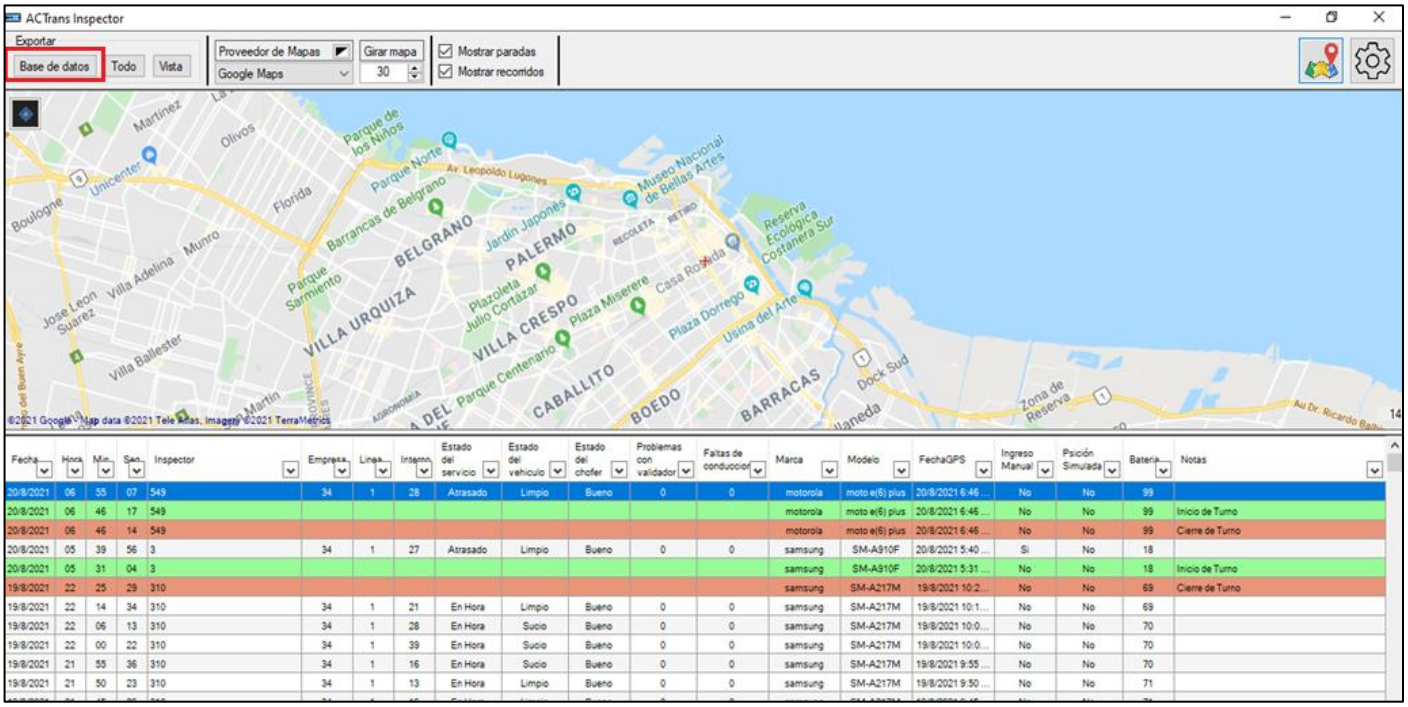
ACTrans Inspector
Exportar
Base de datos
Todo
Vista
Proveedor de Mapas
Google Maps
Girar mapa
30
Mostrar paradas
Mostrar recorridos
BELGRANO
PALERMO
VILLA URQUIZA
VILLA CRESPO
CABALLITO
BOEDO
BARRACAS
Fecha
Hora
Min
Seg
Inspector
Empresa
Linea
Interno
Estado del servicio
Estado del vehiculo
Estado del chofer
Problemas con validador
Faltas de conduccion
Marca
Modelo
FechaGPS
Ingreso Manual
Posición Simulada
Bateria
Notas

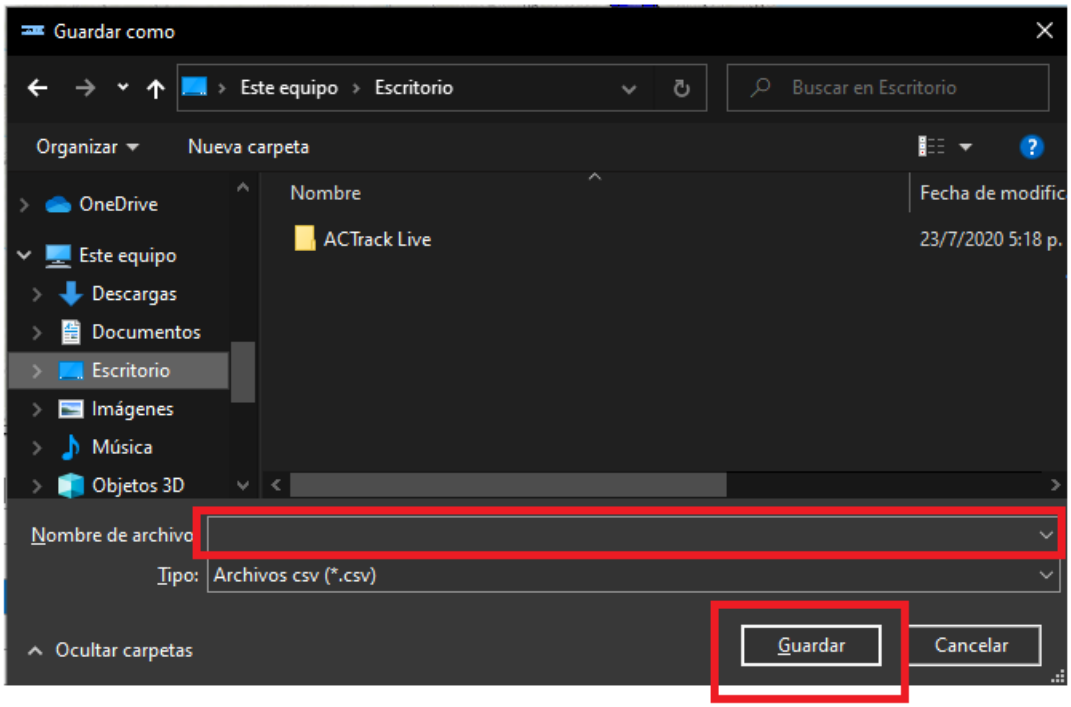
Guardar como
Este equipo
Escritorio
Buscar en Escritorio
Organizar
Nueva carpeta
OneDrive
Este equipo
Descargas
Documentos
Escritorio
Imágenes
Música
Objetos 3D
Nombre
Fecha de modific
ACTrack Live
23/7/2020 5:18 p.
Nombre de archivo
Tipo:
Archivos csv (*.csv)
Ocultar carpetas
Guardar
Cancelar

La segunda forma de descarga es escogiendo la opción **“Todo”**. En este caso, la información que exportaremos será desde un día específico en adelante. Esto dependerá de la fecha que hayamos escogido en **“Configuración - General”** ***(ver la información referida a su uso en la página 41)***. Del mismo modo que la opción anterior, debemos escoger un nombre y ejecutar **“Guardar”**.

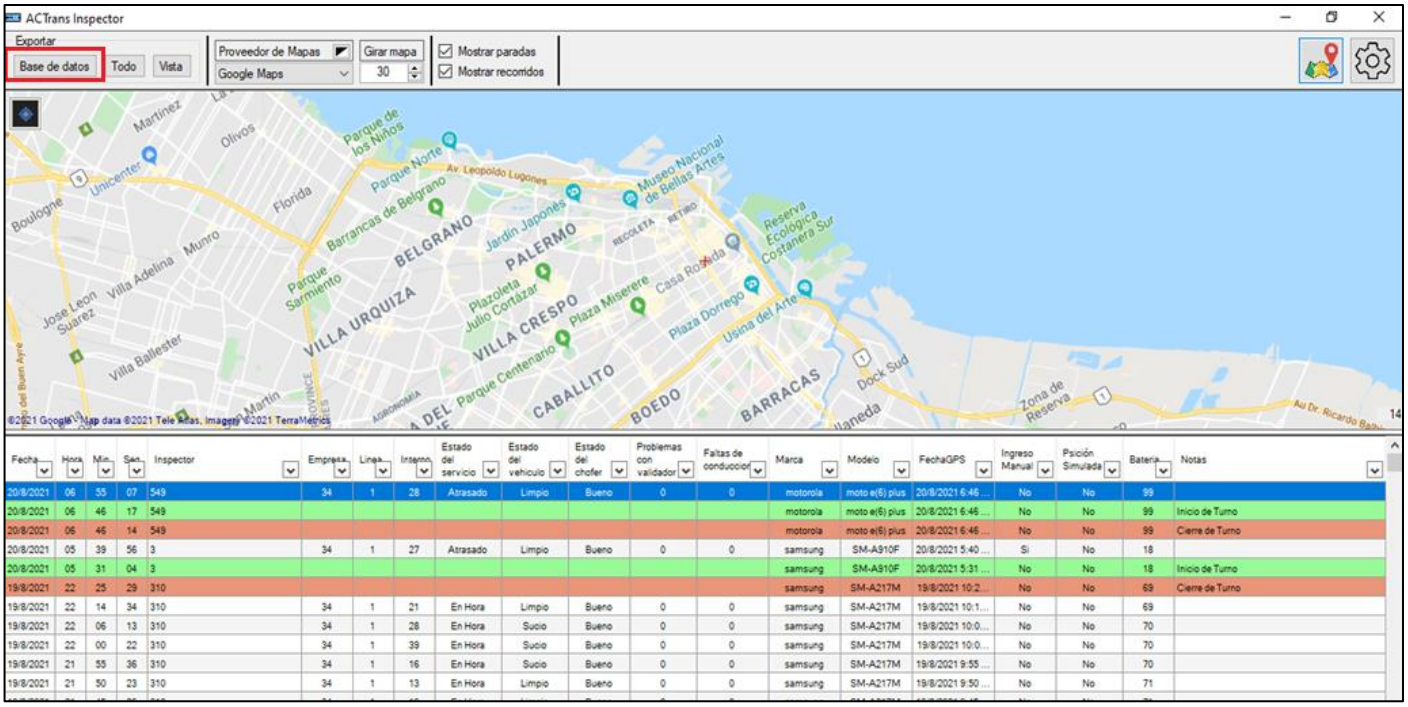

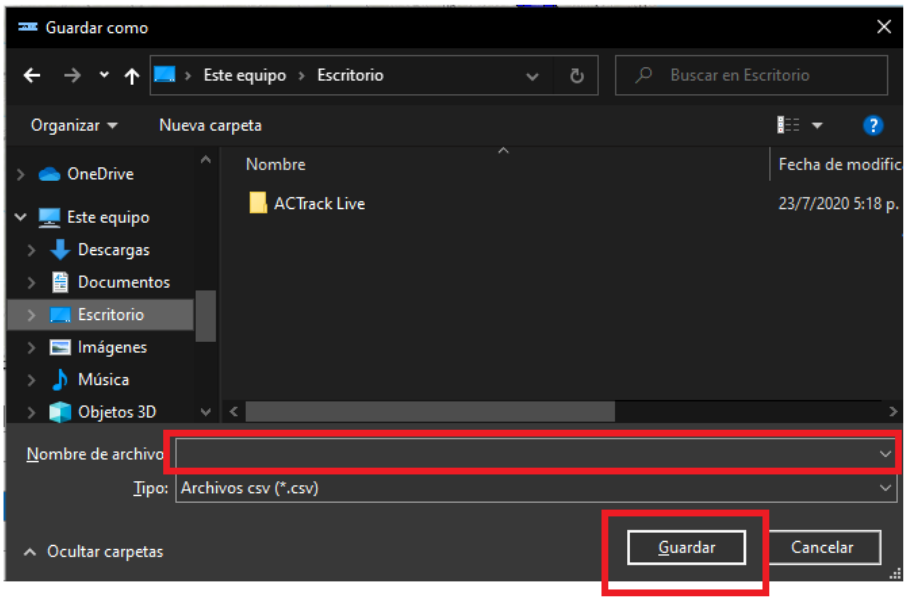

La última opción para exportar los datos es **“Vista”**. Al utilizar este modo exportaremos solo la información que veamos en la tabla de escaneos. Es decir, que si estamos utilizando los filtros en alguna columna o seleccionamos para ver los datos desde un día específico, lo que se descargará será a partir de esa fecha y solo con la información elegida dentro del filtro que hayamos aplicado *(Ejemplo: Estado del Chofer - Regular)*. Para finalizar, escogeremos el nombre del archivo y después ejecutaremos **“Guardar”**.

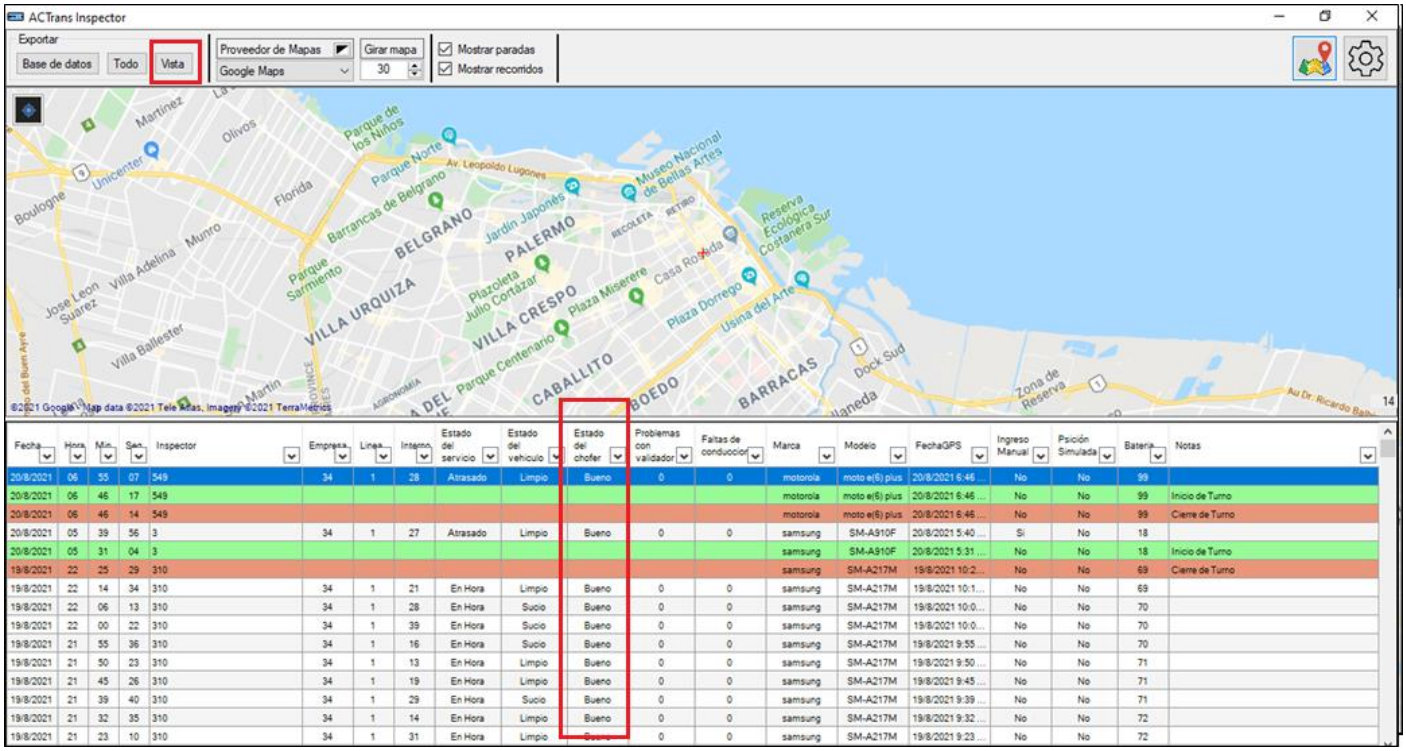

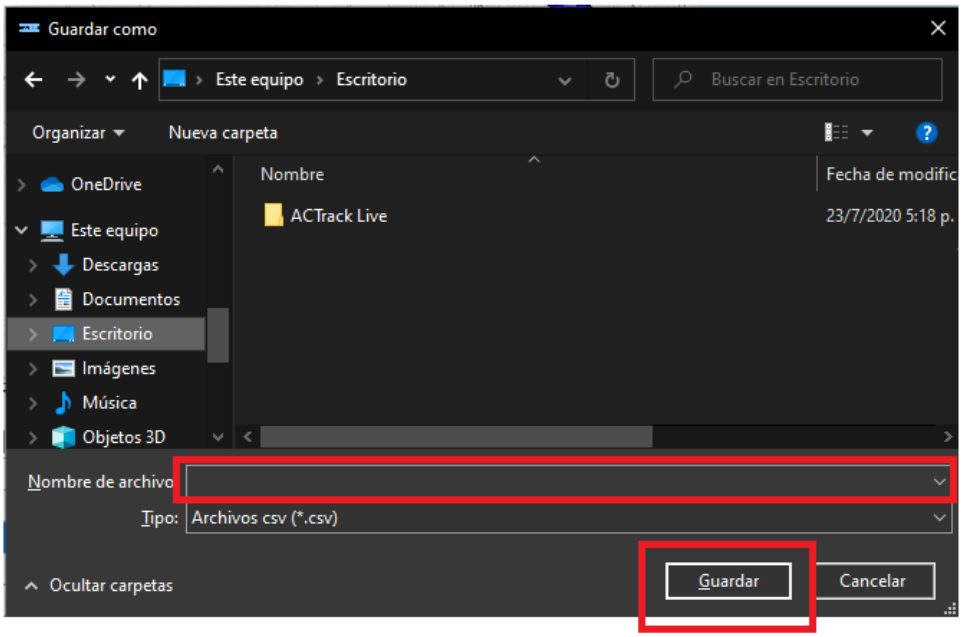

- **Mapas**

En la sección “Mapas” de la barra de herramientas es posible escoger entre ver el mapa en escala de grises o a color, podemos seleccionar el proveedor de mapas que más nos guste y, a su vez, elegir los grados de inclinación en que deseemos ver el mapa. Para configurar de una manera específica podemos hacerlo desde **“Configuraciones”** (***ver la información referida a su uso en la página 41 Configuraciones - General***).

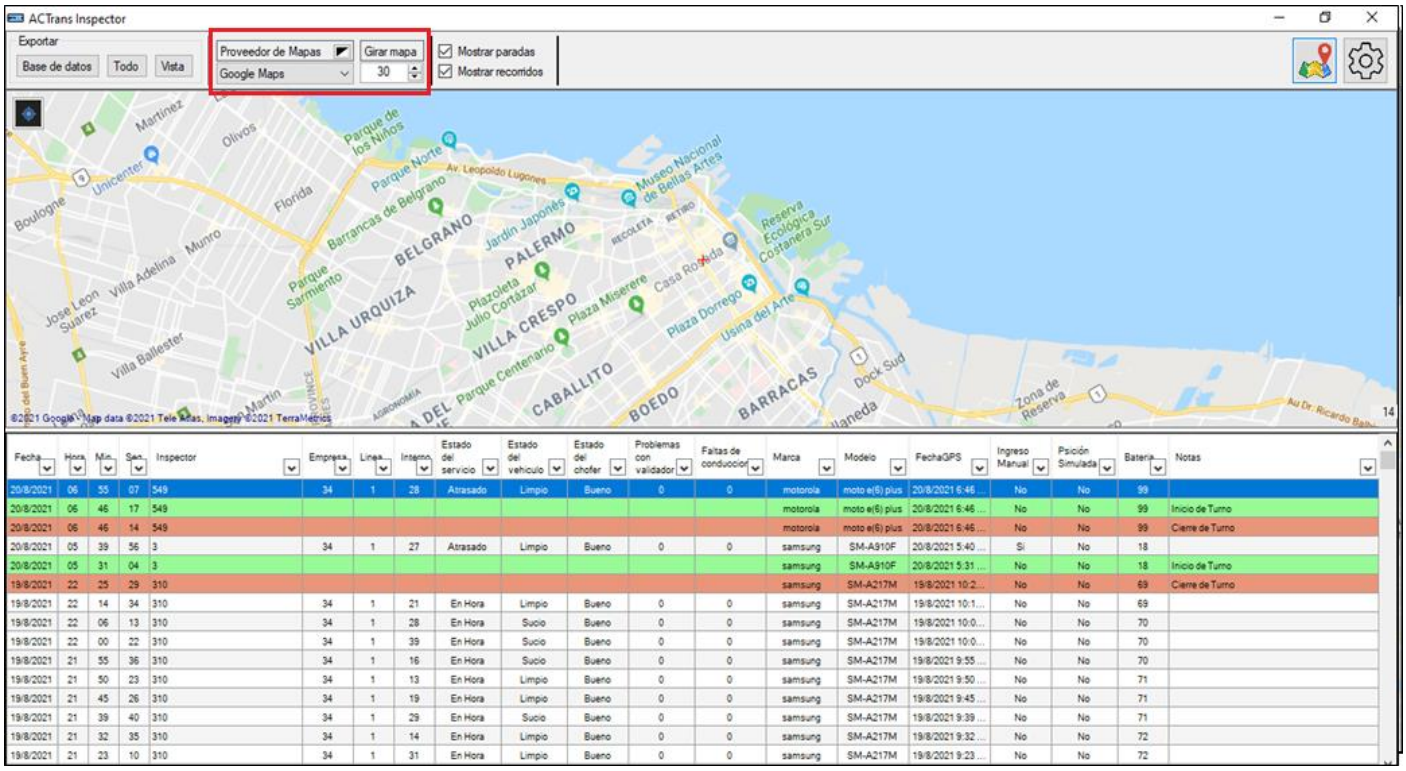

Para modificar la escala de colores en que se muestra el mapa debemos seleccionar el botón ubicado a la derecha de la leyenda “Proveedor de Mapas” (en este caso el mapa está configurado para verlo a color y el botón está en blanco y negro porque muestra la opción de modificar a escala de grises).

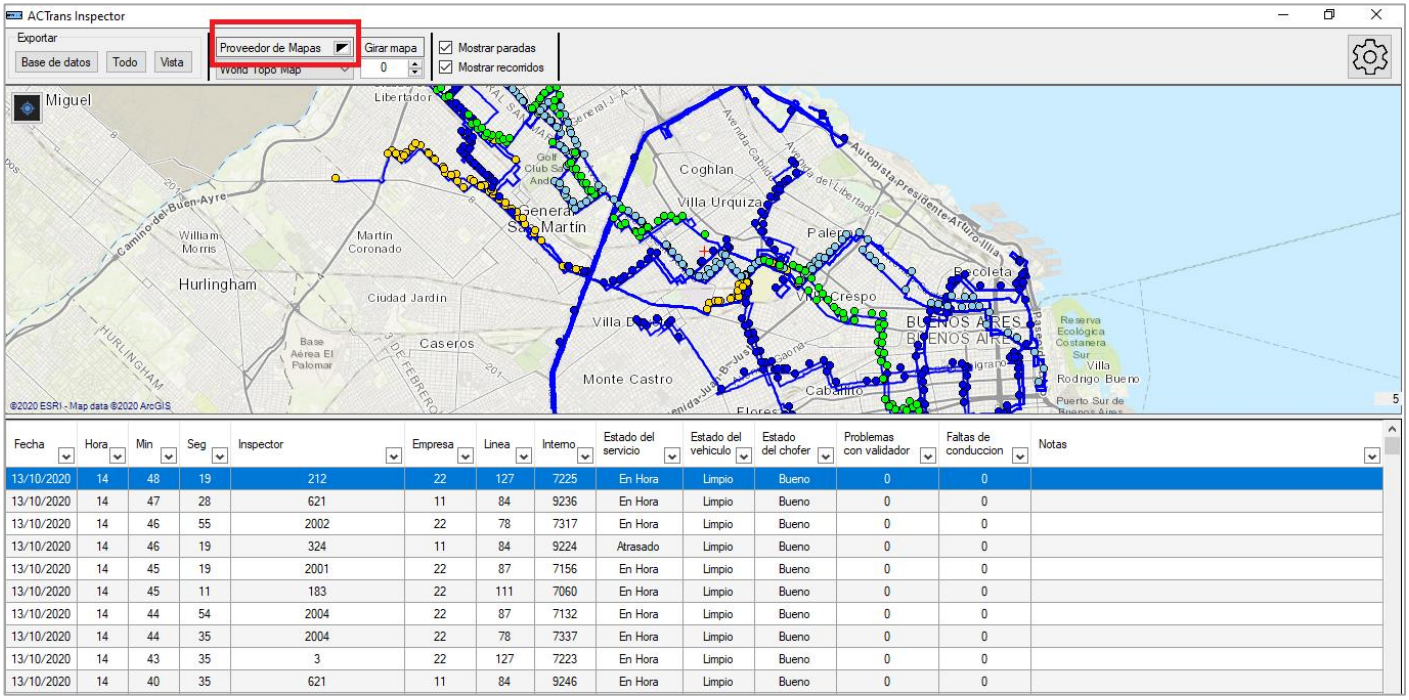

Fecha	Hora	Min	Seg	Inspector	Empresa	Linea	Interno	Estado del servicio	Estado del vehiculo	Estado del chofer	Problemas con validador	Faltas de conduccion	Notas
13/10/2020	14	48	19	212	22	127	7225	En Hora	Limpio	Bueno	0	0	
13/10/2020	14	47	28	621	11	84	9236	En Hora	Limpio	Bueno	0	0	
13/10/2020	14	46	55	2002	22	78	7317	En Hora	Limpio	Bueno	0	0	
13/10/2020	14	46	19	324	11	84	9224	Atrasado	Limpio	Bueno	0	0	
13/10/2020	14	45	19	2001	22	87	7156	En Hora	Limpio	Bueno	0	0	
13/10/2020	14	45	11	183	22	111	7060	En Hora	Limpio	Bueno	0	0	
13/10/2020	14	44	54	2004	22	87	7132	En Hora	Limpio	Bueno	0	0	
13/10/2020	14	44	35	2004	22	78	7337	En Hora	Limpio	Bueno	0	0	
13/10/2020	14	43	35	3	22	127	7223	En Hora	Limpio	Bueno	0	0	
13/10/2020	14	40	35	621	11	84	9246	En Hora	Limpio	Bueno	0	0	

Para ver nuevamente a color debemos seleccionar el mismo botón (en este caso como el mapa está configurado para verlo en escala de grises el botón muestra la opción de modificar para ver a color).

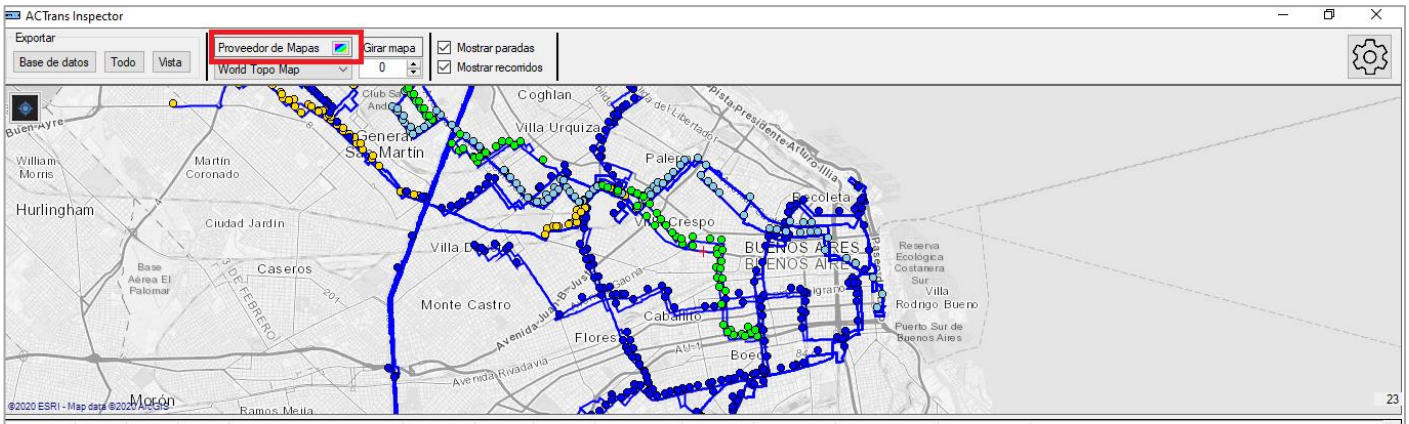

Fecha	Hora	Min	Seg	Inspector	Empresa	Linea	Interno	Estado del servicio	Estado del vehiculo	Estado del chofer	Problemas con validador	Faltas de conduccion	Notas
13/10/2020	14	59	57	2001	22	87	7114	En Hora	Limpio	Bueno	0	0	
13/10/2020	14	58	48	2004	22	78	7326	En Hora	Limpio	Bueno	0	0	
13/10/2020	14	58	28	171	22	111	7033	En Hora	Limpio	Bueno	0	0	
13/10/2020	14	57	43	3	22	127	7228	En Hora	Limpio	Bueno	0	0	
13/10/2020	14	54	42	192	22	87	7123	Atrasado	Limpio	Bueno	0	0	

Si se desea modificar el proveedor de mapa debemos seleccionar una opción del menú desplegable ubicado debajo de la leyenda “Proveedor de Mapas”.

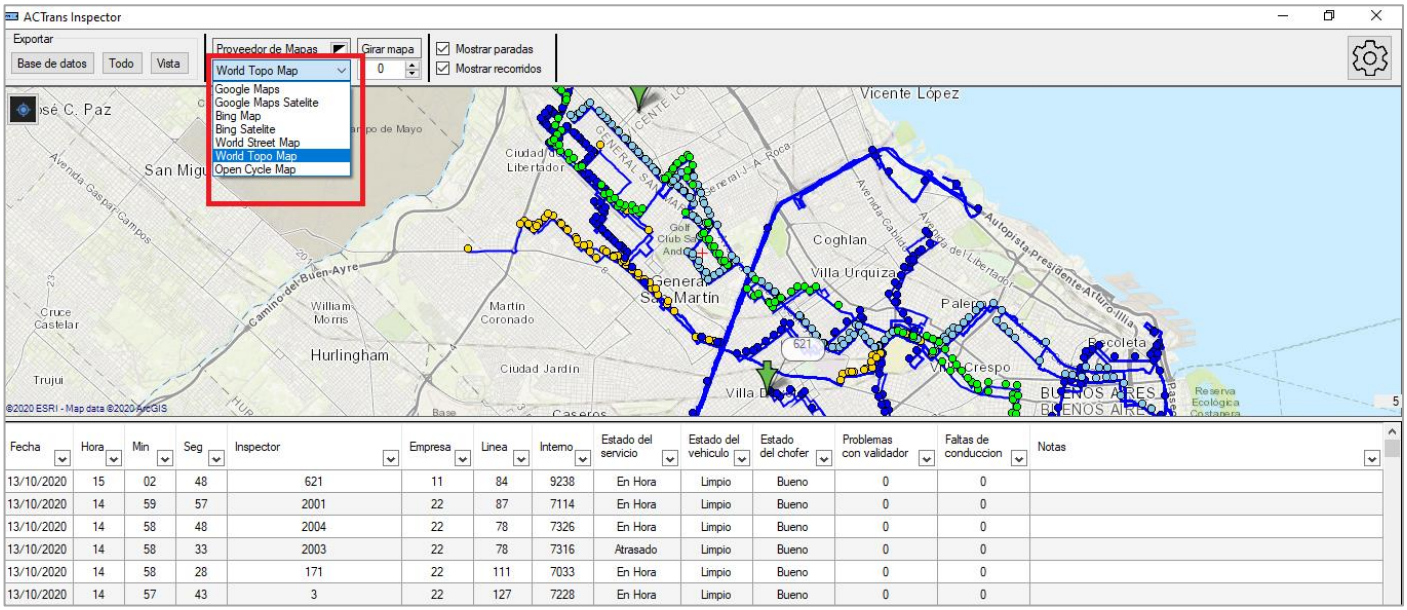

Fecha	Hora	Min	Seg	Inspector	Empresa	Linea	Interno	Estado del servicio	Estado del vehiculo	Estado del chofer	Problemas con validador	Faltas de conduccion	Notas
13/10/2020	15	02	48	621	11	84	9238	En Hora	Limpio	Bueno	0	0	
13/10/2020	14	59	57	2001	22	87	7114	En Hora	Limpio	Bueno	0	0	
13/10/2020	14	58	48	2004	22	78	7326	En Hora	Limpio	Bueno	0	0	
13/10/2020	14	58	33	2003	22	78	7316	Atrasado	Limpio	Bueno	0	0	
13/10/2020	14	58	28	171	22	111	7033	En Hora	Limpio	Bueno	0	0	
13/10/2020	14	57	43	3	22	127	7228	En Hora	Limpio	Bueno	0	0	

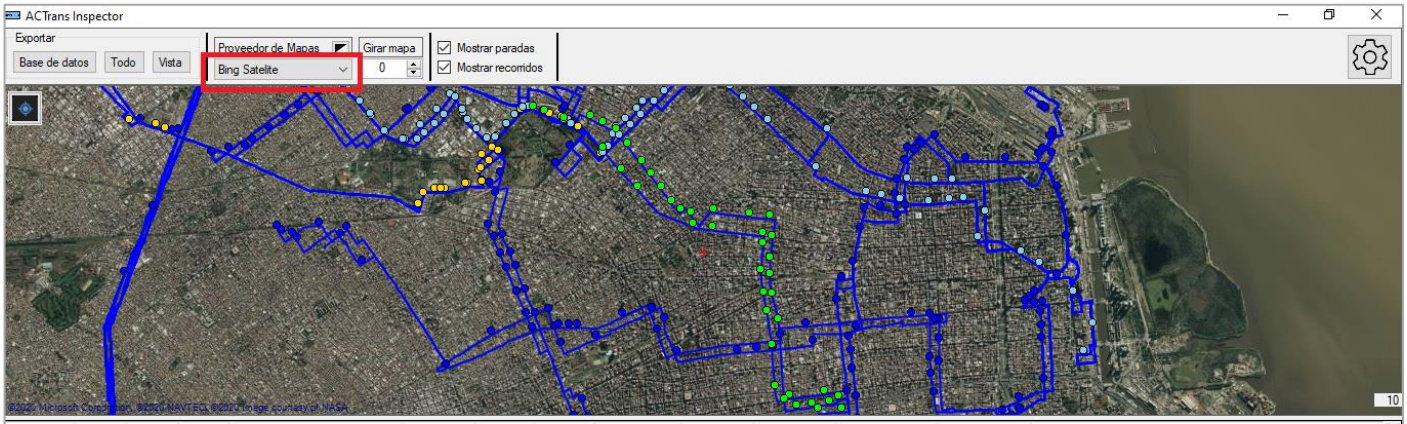

Fecha	Hora	Min	Seg	Inspector	Empresa	Linea	Interno	Estado del servicio	Estado del vehiculo	Estado del chofer	Problemas con validador	Faltas de conduccion	Notas
13/10/2020	15	03	29	2002	22	78	7339	En Hora	Limpio	Bueno	0	0	
13/10/2020	15	02	48	621	11	84	9238	En Hora	Limpio	Bueno	0	0	
13/10/2020	14	59	57	2001	22	87	7114	En Hora	Limpio	Bueno	0	0	
13/10/2020	14	58	48	2004	22	78	7326	En Hora	Limpio	Bueno	0	0	
13/10/2020	14	58	33	2003	22	78	7316	Atrasado	Limpio	Bueno	0	0	
13/10/2020	14	58	28	171	22	111	7033	En Hora	Limpio	Bueno	0	0	

En caso de querer rotar el mapa se debe modificar el valor del cuadro de texto “Girar Mapa” ya se con las flechas ubicadas a la derecha del mismo o ingresando manualmente un valor.

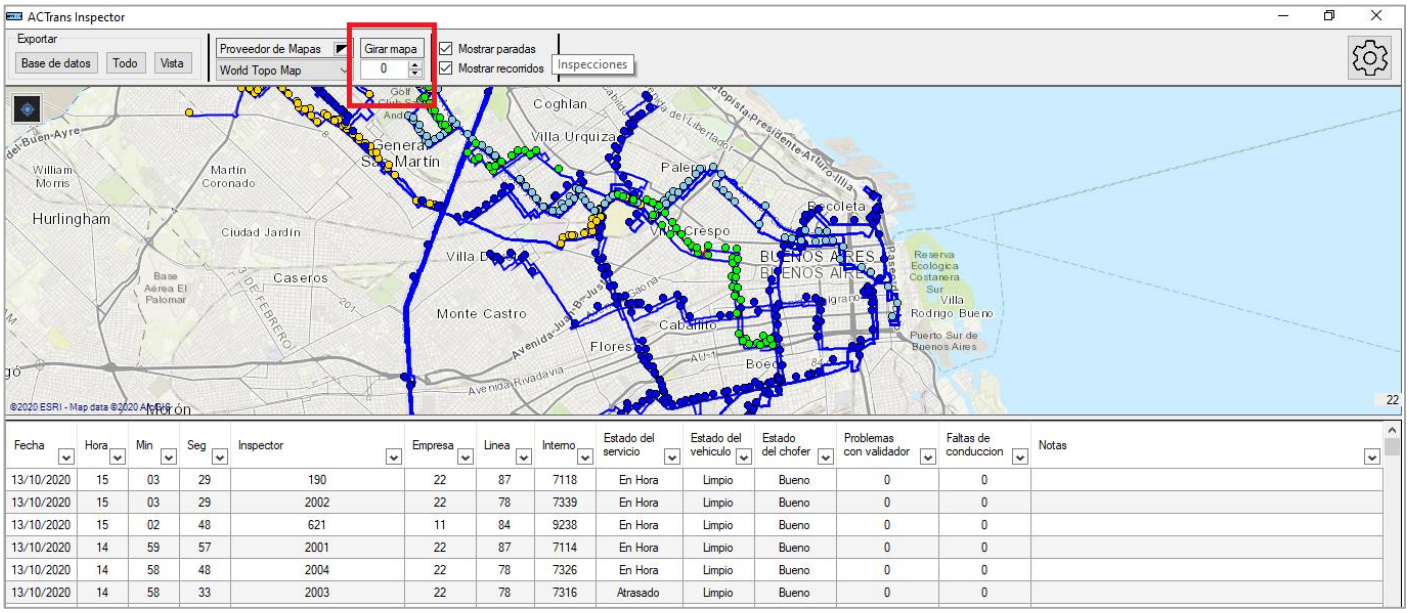

Fecha	Hora	Min	Seg	Inspector	Empresa	Linea	Interno	Estado del servicio	Estado del vehiculo	Estado del chofer	Problemas con validador	Faltas de conduccion	Notas
13/10/2020	15	03	29	190	22	87	7118	En Hora	Limpio	Bueno	0	0	
13/10/2020	15	03	29	2002	22	78	7339	En Hora	Limpio	Bueno	0	0	
13/10/2020	15	02	48	621	11	84	9238	En Hora	Limpio	Bueno	0	0	
13/10/2020	14	59	57	2001	22	87	7114	En Hora	Limpio	Bueno	0	0	
13/10/2020	14	58	48	2004	22	78	7326	En Hora	Limpio	Bueno	0	0	
13/10/2020	14	58	33	2003	22	78	7316	Atrasado	Limpio	Bueno	0	0	

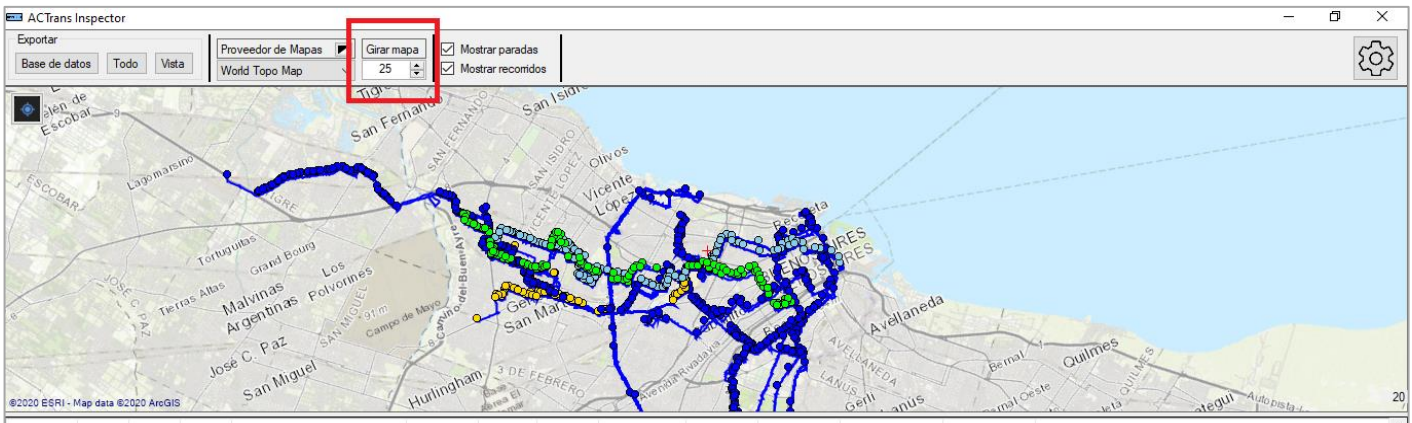

Fecha	Hora	Min	Seg	Inspector	Empresa	Linea	Interno	Estado del servicio	Estado del vehiculo	Estado del chofer	Problemas con validador	Faltas de conduccion	Notas
13/10/2020	15	04	46	212	22	127	7237	Atrasado	Limpio	Bueno	0	0	
13/10/2020	15	03	29	190	22	87	7118	En Hora	Limpio	Bueno	0	0	
13/10/2020	15	03	29	2002	22	78	7339	En Hora	Limpio	Bueno	0	0	
13/10/2020	15	02	48	621	11	84	9238	En Hora	Limpio	Bueno	0	0	
13/10/2020	14	59	57	2001	22	87	7114	En Hora	Limpio	Bueno	0	0	
13/10/2020	14	58	48	2004	22	78	7326	En Hora	Limpio	Bueno	0	0	

- **Buscar Paradas / Recorridos**

En esta sección tendremos la posibilidad de tildar o destildar para ver o dejar de ver tanto las paradas como los recorridos.

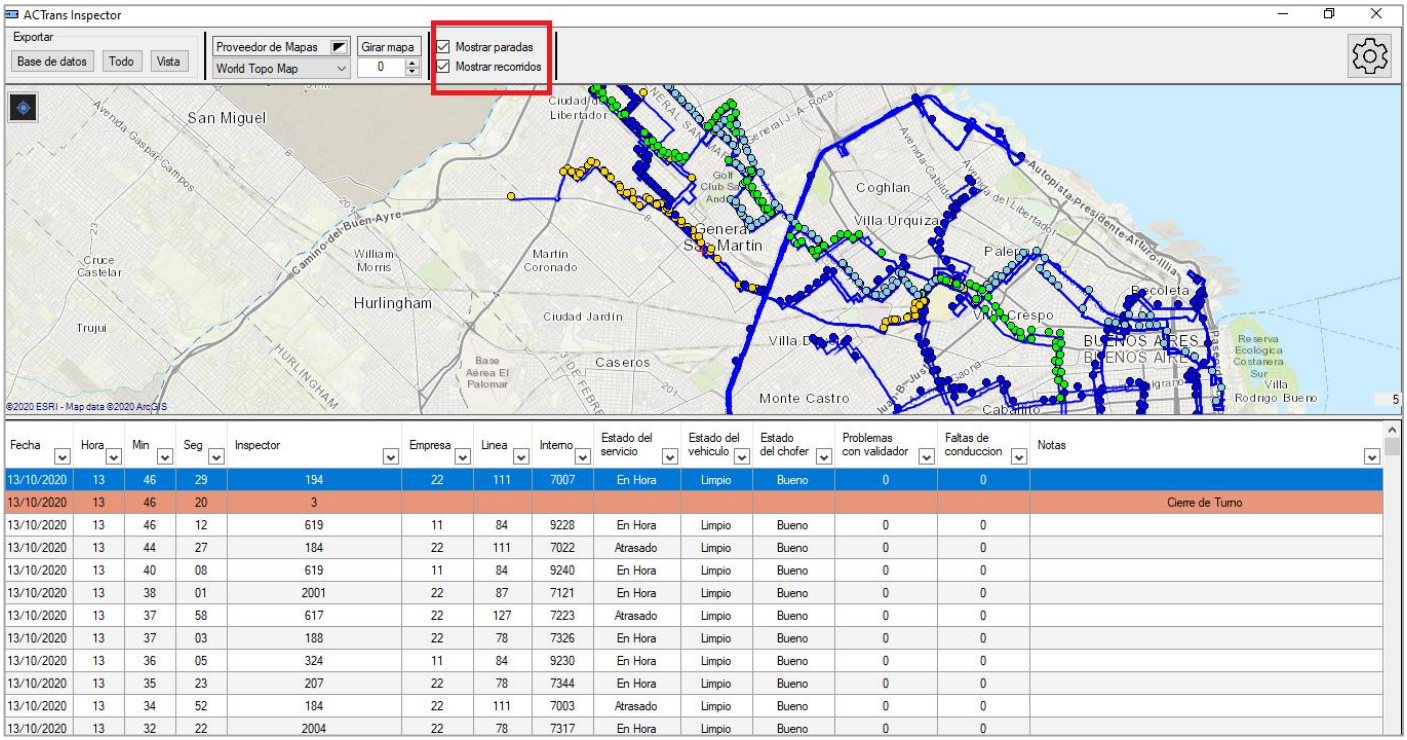

Fecha	Hora	Min	Seg	Inspector	Empresa	Linea	Interno	Estado del servicio	Estado del vehiculo	Estado del chofer	Problemas con validador	Faltas de conduccion	Notas
13/10/2020	13	46	29	194	22	111	7007	En Hora	Limpio	Bueno	0	0	
13/10/2020	13	46	20	3									Cierre de Turno
13/10/2020	13	46	12	619	11	84	9228	En Hora	Limpio	Bueno	0	0	
13/10/2020	13	44	27	184	22	111	7022	Atrasado	Limpio	Bueno	0	0	
13/10/2020	13	40	08	619	11	84	9240	En Hora	Limpio	Bueno	0	0	
13/10/2020	13	38	01	2001	22	87	7121	En Hora	Limpio	Bueno	0	0	
13/10/2020	13	37	58	617	22	127	7223	Atrasado	Limpio	Bueno	0	0	
13/10/2020	13	37	03	188	22	78	7326	En Hora	Limpio	Bueno	0	0	
13/10/2020	13	36	05	324	11	84	9230	En Hora	Limpio	Bueno	0	0	
13/10/2020	13	35	23	207	22	78	7344	En Hora	Limpio	Bueno	0	0	
13/10/2020	13	34	52	184	22	111	7003	Atrasado	Limpio	Bueno	0	0	
13/10/2020	13	32	22	2004	22	78	7317	En Hora	Limpio	Bueno	0	0	

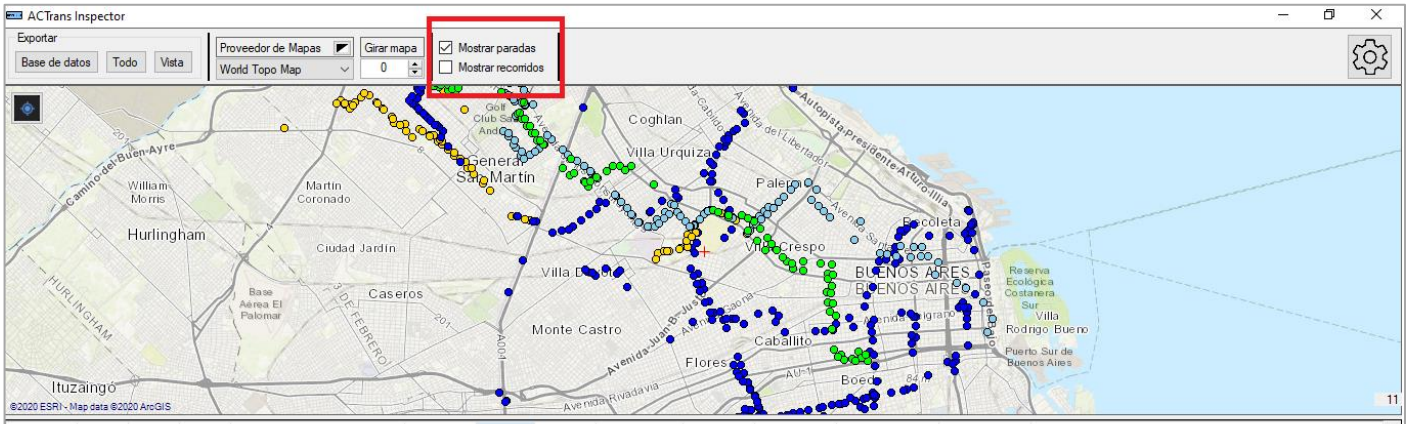

Fecha	Hora	Min	Seg	Inspector	Empresa	Linea	Interno	Estado del servicio	Estado del vehiculo	Estado del chofer	Problemas con validador	Faltas de conduccion	Notas
13/10/2020	15	04	46	212	22	127	7237	Atrasado	Limpio	Bueno	0	0	
13/10/2020	15	03	29	190	22	87	7118	En Hora	Limpio	Bueno	0	0	
13/10/2020	15	03	29	2002	22	78	7339	En Hora	Limpio	Bueno	0	0	
13/10/2020	15	02	48	621	11	84	9238	En Hora	Limpio	Bueno	0	0	
13/10/2020	14	59	57	2001	22	87	7114	En Hora	Limpio	Bueno	0	0	
13/10/2020	14	58	48	2004	22	78	7326	En Hora	Limpio	Bueno	0	0	

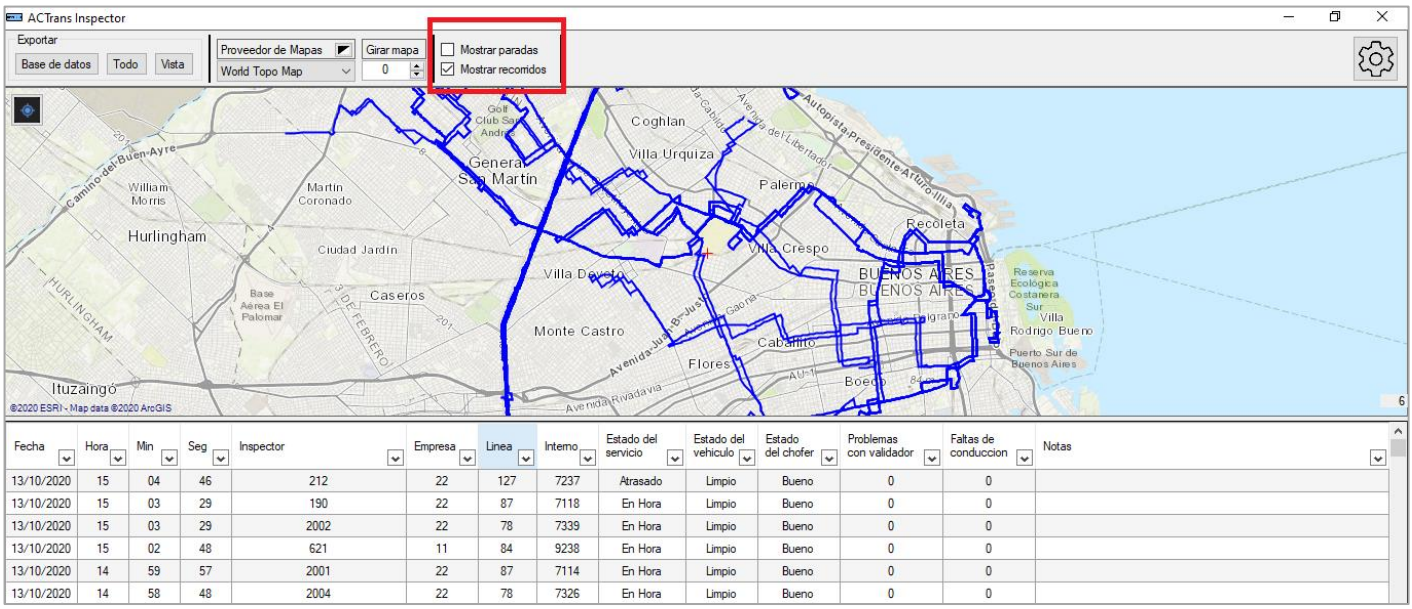

Fecha	Hora	Min	Seg	Inspector	Empresa	Linea	Interno	Estado del servicio	Estado del vehiculo	Estado del chofer	Problemas con validador	Faltas de conduccion	Notas
13/10/2020	15	04	46	212	22	127	7237	Atrasado	Limpio	Bueno	0	0	
13/10/2020	15	03	29	190	22	87	7118	En Hora	Limpio	Bueno	0	0	
13/10/2020	15	03	29	2002	22	78	7339	En Hora	Limpio	Bueno	0	0	
13/10/2020	15	02	48	621	11	84	9238	En Hora	Limpio	Bueno	0	0	
13/10/2020	14	59	57	2001	22	87	7114	En Hora	Limpio	Bueno	0	0	
13/10/2020	14	58	48	2004	22	78	7326	En Hora	Limpio	Bueno	0	0	

INFORMACIÓN DE INSPECCIONES

En esta sección podremos ver en pantalla los datos obtenidos de los escaneos realizados por los inspectores de la empresa con la **App ACTrans Inspector**. Esa información la observaremos en la tabla ubicada en la parte inferior de la pantalla.

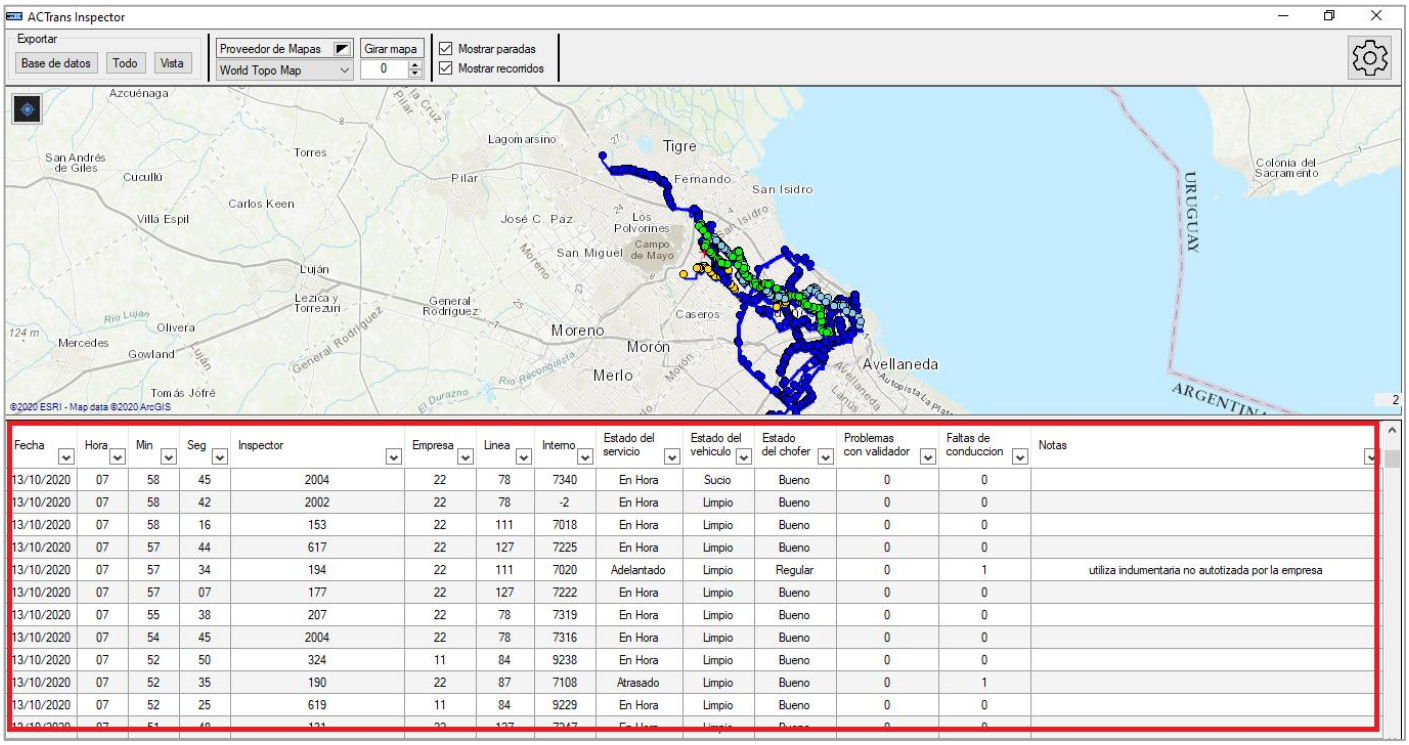

Fecha	Hora	Min	Seg	Inspector	Empresa	Linea	Interno	Estado del servicio	Estado del vehiculo	Estado del chofer	Problemas con validador	Faltas de conduccion	Notas
13/10/2020	07	58	45	2004	22	78	7340	En Hora	Sucio	Bueno	0	0	
13/10/2020	07	58	42	2002	22	78	-2	En Hora	Limpio	Bueno	0	0	
13/10/2020	07	58	16	153	22	111	7018	En Hora	Limpio	Bueno	0	0	
13/10/2020	07	57	44	617	22	127	7225	En Hora	Limpio	Bueno	0	0	
13/10/2020	07	57	34	194	22	111	7020	Adelantado	Limpio	Regular	0	1	utiliza indumentaria no autotizada por la empresa
13/10/2020	07	57	07	177	22	127	7222	En Hora	Limpio	Bueno	0	0	
13/10/2020	07	55	38	207	22	78	7319	En Hora	Limpio	Bueno	0	0	
13/10/2020	07	54	45	2004	22	78	7316	En Hora	Limpio	Bueno	0	0	
13/10/2020	07	52	50	324	11	84	9238	En Hora	Limpio	Bueno	0	0	
13/10/2020	07	52	35	190	22	87	7108	Atrasado	Limpio	Bueno	0	1	
13/10/2020	07	52	25	619	11	84	9229	En Hora	Limpio	Bueno	0	0	

En caso de querer observar datos específicos, cada columna cuenta con la posibilidad de filtrar la información con solo seleccionar el botón desplegable ubicado debajo del título de esas columnas. Dentro de la ventana que se abre debemos tildar aquello que deseemos ver y ejecutar **"Guardar"**.

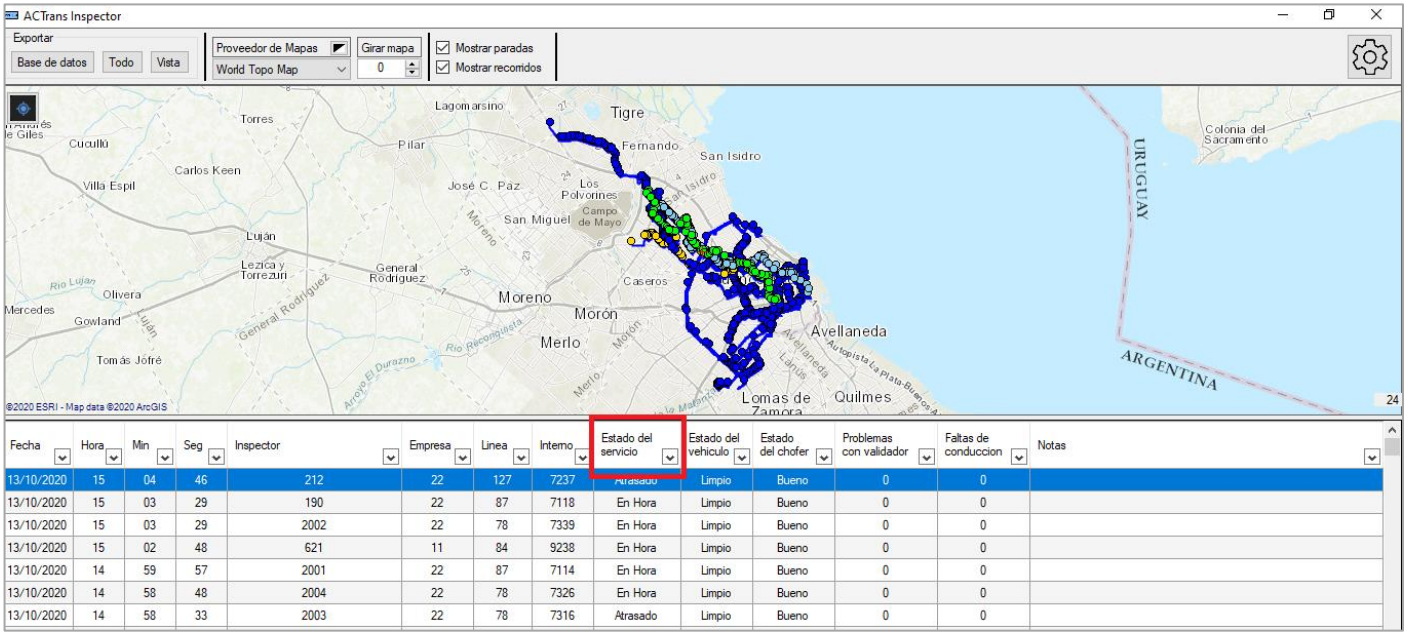
ACTrans Inspector
Exportar
Base de datos
Todo
Vista
Proveedor de Mapas
World Topo Map
Girar mapa
0
Mostrar paradas
Mostrar recorridos
Tigre
Fernando
San Isidro
Lagomarsino
Pilar
Torres
Cucullú
Carlos Keen
Villa Espil
José C. Paz
Los Polvorines
San Miguel
Campo de Mayo
Luján
Lezica y Torrezuri
General Rodríguez
Caseros
Moreno
Morón
Merlo
Olivera
Mercedes
Gowland
Tomás Jofré
Avellaneda
Lomas de Zamora
Quilmes
URUGUAY
ARGENTINA
Colonia del Sacramento
©2020 ESRI - Map data ©2020 ArcGIS
24
Fecha | Hora | Min | Seg | Inspector | Empresa | Linea | Interno | Estado del servicio | Estado del vehiculo | Estado del chofer | Problemas con validador | Faltas de conduccion | Notas
13/10/2020 | 15 | 04 | 46 | 212 | 22 | 127 | 7237 | Atrasado | Limpio | Bueno | 0 | 0
13/10/2020 | 15 | 03 | 29 | 190 | 22 | 87 | 7118 | En Hora | Limpio | Bueno | 0 | 0
13/10/2020 | 15 | 03 | 29 | 2002 | 22 | 78 | 7339 | En Hora | Limpio | Bueno | 0 | 0
13/10/2020 | 15 | 02 | 48 | 621 | 11 | 84 | 9238 | En Hora | Limpio | Bueno | 0 | 0
13/10/2020 | 14 | 59 | 57 | 2001 | 22 | 87 | 7114 | En Hora | Limpio | Bueno | 0 | 0
13/10/2020 | 14 | 58 | 48 | 2004 | 22 | 78 | 7326 | En Hora | Limpio | Bueno | 0 | 0
13/10/2020 | 14 | 58 | 33 | 2003 | 22 | 78 | 7316 | Atrasado | Limpio | Bueno | 0 | 0

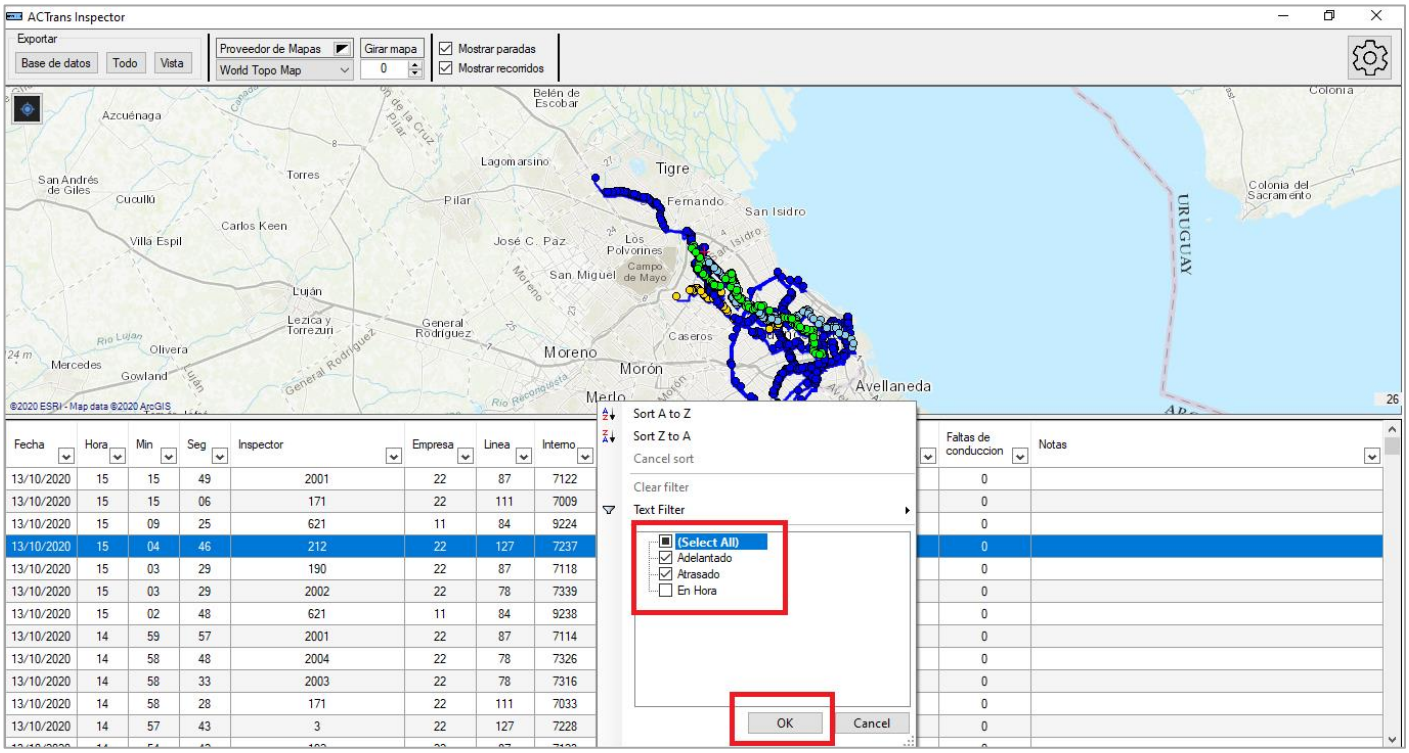
ACTrans Inspector
Exportar
Base de datos
Todo
Vista
Proveedor de Mapas
World Topo Map
Girar mapa
0
Mostrar paradas
Mostrar recorridos
Azcuénaga
Belén de Escobar
San Andrés de Giles
Cucullú
Torres
Carlos Keen
Villa Espil
Pilar
Lagomarsino
Tigre
Fernando
San Isidro
José C. Paz
Los Polvorines
San Miguel
Campo de Mayo
Luján
Lezica y Torrezuri
General Rodríguez
Caseros
Moreno
Morón
Merlo
Olivera
Mercedes
Gowland
Avellaneda
URUGUAY
Colonia del Sacramento
©2020 ESRI - Map data ©2020 ArcGIS
26
Sort A to Z
Sort Z to A
Cancel sort
Clear filter
Text Filter
(Select All)
Adelantado
Atrasado
En Hora
OK
Cancel
Fecha | Hora | Min | Seg | Inspector | Empresa | Linea | Interno | Faltas de conduccion | Notas
13/10/2020 | 15 | 15 | 49 | 2001 | 22 | 87 | 7122 | 0
13/10/2020 | 15 | 15 | 06 | 171 | 22 | 111 | 7009 | 0
13/10/2020 | 15 | 09 | 25 | 621 | 11 | 84 | 9224 | 0
13/10/2020 | 15 | 04 | 46 | 212 | 22 | 127 | 7237 | 0
13/10/2020 | 15 | 03 | 29 | 190 | 22 | 87 | 7118 | 0
13/10/2020 | 15 | 03 | 29 | 2002 | 22 | 78 | 7339 | 0
13/10/2020 | 15 | 02 | 48 | 621 | 11 | 84 | 9238 | 0
13/10/2020 | 14 | 59 | 57 | 2001 | 22 | 87 | 7114 | 0
13/10/2020 | 14 | 58 | 48 | 2004 | 22 | 78 | 7326 | 0
13/10/2020 | 14 | 58 | 33 | 2003 | 22 | 78 | 7316 | 0
13/10/2020 | 14 | 58 | 28 | 171 | 22 | 111 | 7033 | 0
13/10/2020 | 14 | 57 | 43 | 3 | 22 | 127 | 7228 | 0

En las columnas **“Problemas con Validador”** y **“Faltas de Conducción”** veremos la cantidad total de ítems seleccionados por los inspectores y no cuales fueron esos campos como en las demás columnas. En caso de querer ver qué fue lo que seleccionó cada inspector se debe descargar la información desde la sección **“Exportar”** (***ver la información referida a su uso en las páginas 60 a 61, Pantalla Principal - Exportar***), donde cada ítem tiene su propia columna.

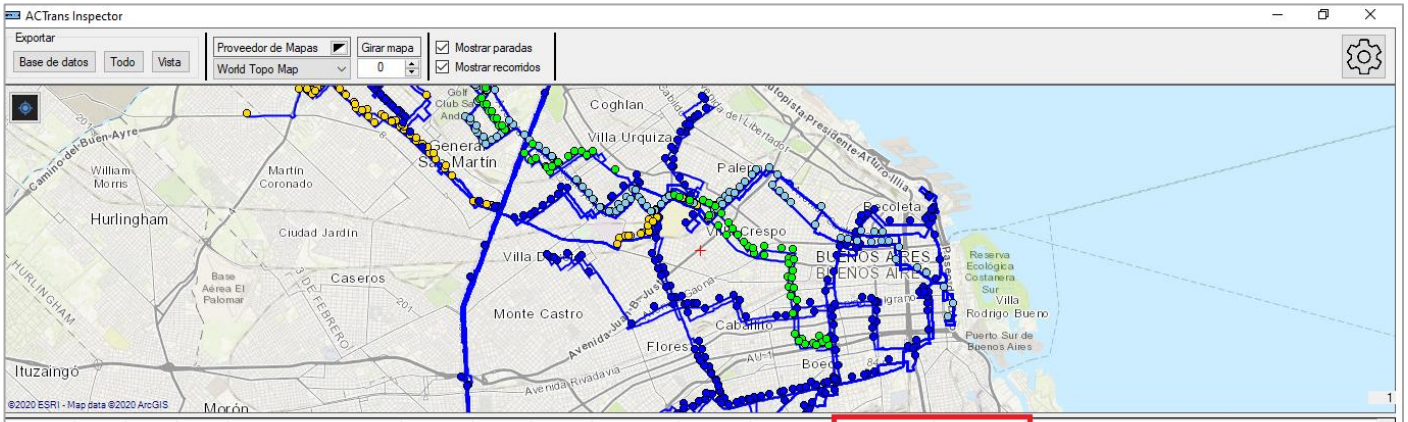

Fecha	Hora	Min	Seg	Inspector	Empresa	Linea	Interno	Estado del servicio	Estado del vehiculo	Estado del chofer	Problemas con validador	Faltas de conduccion	Notas
13/10/2020	12	26	01	213	22	127	7220	En Hora	Limpio	Bueno	0	0	
13/10/2020	12	25	50	2004	22	87	7140	En Hora	Limpio	Bueno	0	0	
13/10/2020	12	24	19	153	22	111	7018	En Hora	Limpio	Bueno	0	0	
13/10/2020	12	23	47	184	22	111	7046	Adelantado	Limpio	Bueno	0	1	
13/10/2020	12	21	06	2001	22	87	7118	En Hora	Limpio	Bueno	0	0	
13/10/2020	12	20	50	324	11	84	9236	En Hora	Limpio	Bueno	0	0	
13/10/2020	12	19	23	617	22	127	7206	Atrasado	Limpio	Bueno	0	0	
13/10/2020	12	17	50	2002	22	78	7316	En Hora	Limpio	Bueno	0	0	
13/10/2020	12	16	05	617	22	111	7029	Atrasado	Limpio	Bueno	0	0	
13/10/2020	12	16	03	619	11	84	9238	En Hora	Limpio	Bueno	0	0	

Para poder ver la ubicación desde donde se hizo cada inspección debemos hacer doble clic sobre las filas de la tabla, aunque solo es posible ver una ubicación a la vez.

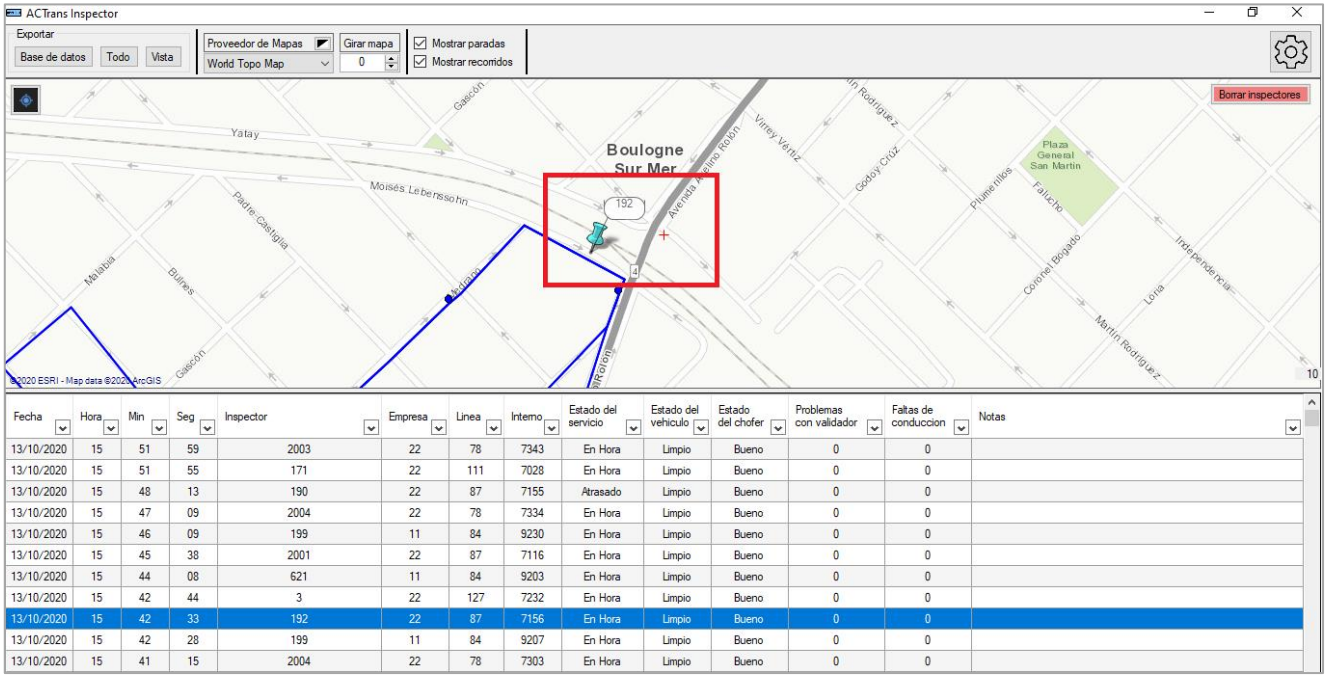

Fecha	Hora	Min	Seg	Inspector	Empresa	Linea	Interno	Estado del servicio	Estado del vehiculo	Estado del chofer	Problemas con validador	Faltas de conduccion	Notas
13/10/2020	15	51	59	2003	22	78	7343	En Hora	Limpio	Bueno	0	0	
13/10/2020	15	51	55	171	22	111	7028	En Hora	Limpio	Bueno	0	0	
13/10/2020	15	48	13	190	22	87	7155	Atrasado	Limpio	Bueno	0	0	
13/10/2020	15	47	09	2004	22	78	7334	En Hora	Limpio	Bueno	0	0	
13/10/2020	15	46	09	199	11	84	9230	En Hora	Limpio	Bueno	0	0	
13/10/2020	15	45	38	2001	22	87	7116	En Hora	Limpio	Bueno	0	0	
13/10/2020	15	44	08	621	11	84	9203	En Hora	Limpio	Bueno	0	0	
13/10/2020	15	42	44	3	22	127	7232	En Hora	Limpio	Bueno	0	0	
13/10/2020	15	42	33	192	22	87	7156	En Hora	Limpio	Bueno	0	0	
13/10/2020	15	42	28	199	11	84	9207	En Hora	Limpio	Bueno	0	0	
13/10/2020	15	41	15	2004	22	78	7303	En Hora	Limpio	Bueno	0	0	

Si queremos ver si hay algún otro inspector cerca de la ubicación registrada en el escaneo debemos hacer clic con el botón derecho en el mapa cerca del punto reflejado en el mapa y después ejecutar el botón **“Buscar inspectores cercanos”**.

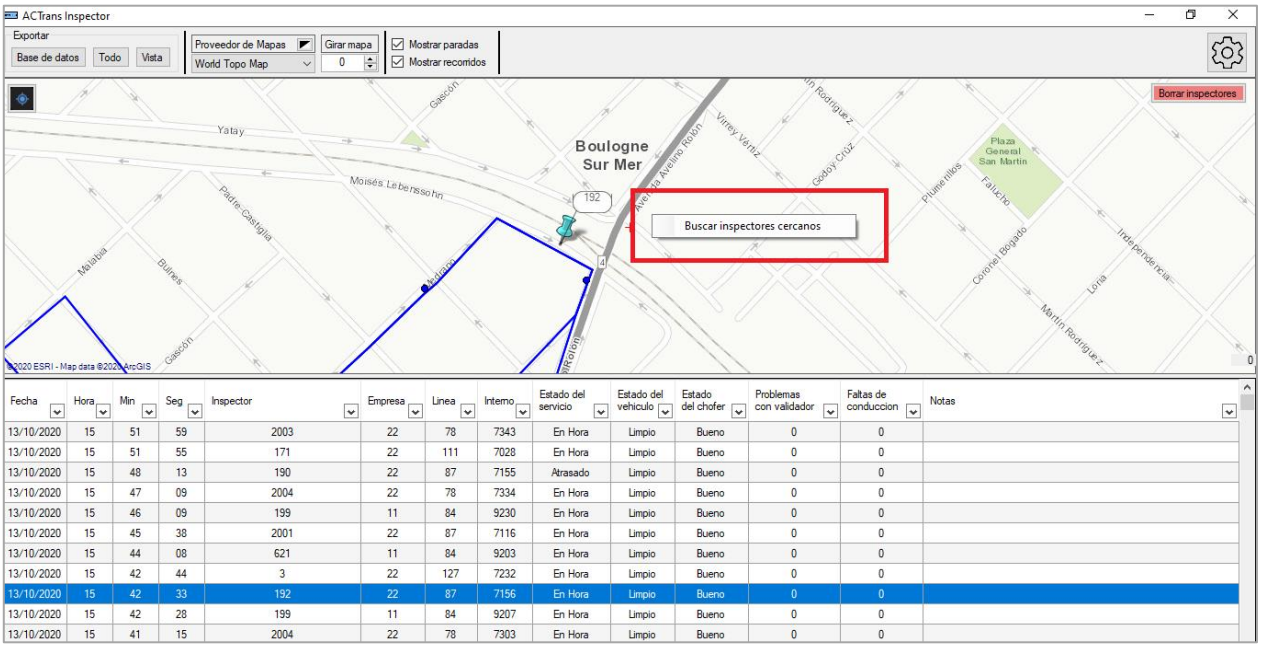

Fecha	Hora	Min	Seg	Inspector	Empresa	Linea	Interno	Estado del servicio	Estado del vehiculo	Estado del chofer	Problemas con validador	Faltas de conduccion	Notas
13/10/2020	15	51	59	2003	22	78	7343	En Hora	Limpio	Bueno	0	0	
13/10/2020	15	51	55	171	22	111	7028	En Hora	Limpio	Bueno	0	0	
13/10/2020	15	48	13	190	22	87	7155	Atrasado	Limpio	Bueno	0	0	
13/10/2020	15	47	09	2004	22	78	7334	En Hora	Limpio	Bueno	0	0	
13/10/2020	15	46	09	199	11	84	9230	En Hora	Limpio	Bueno	0	0	
13/10/2020	15	45	38	2001	22	87	7116	En Hora	Limpio	Bueno	0	0	
13/10/2020	15	44	08	621	11	84	9203	En Hora	Limpio	Bueno	0	0	
13/10/2020	15	42	44	3	22	127	7232	En Hora	Limpio	Bueno	0	0	
13/10/2020	15	42	33	192	22	87	7156	En Hora	Limpio	Bueno	0	0	
13/10/2020	15	42	28	199	11	84	9207	En Hora	Limpio	Bueno	0	0	
13/10/2020	15	41	15	2004	22	78	7303	En Hora	Limpio	Bueno	0	0	

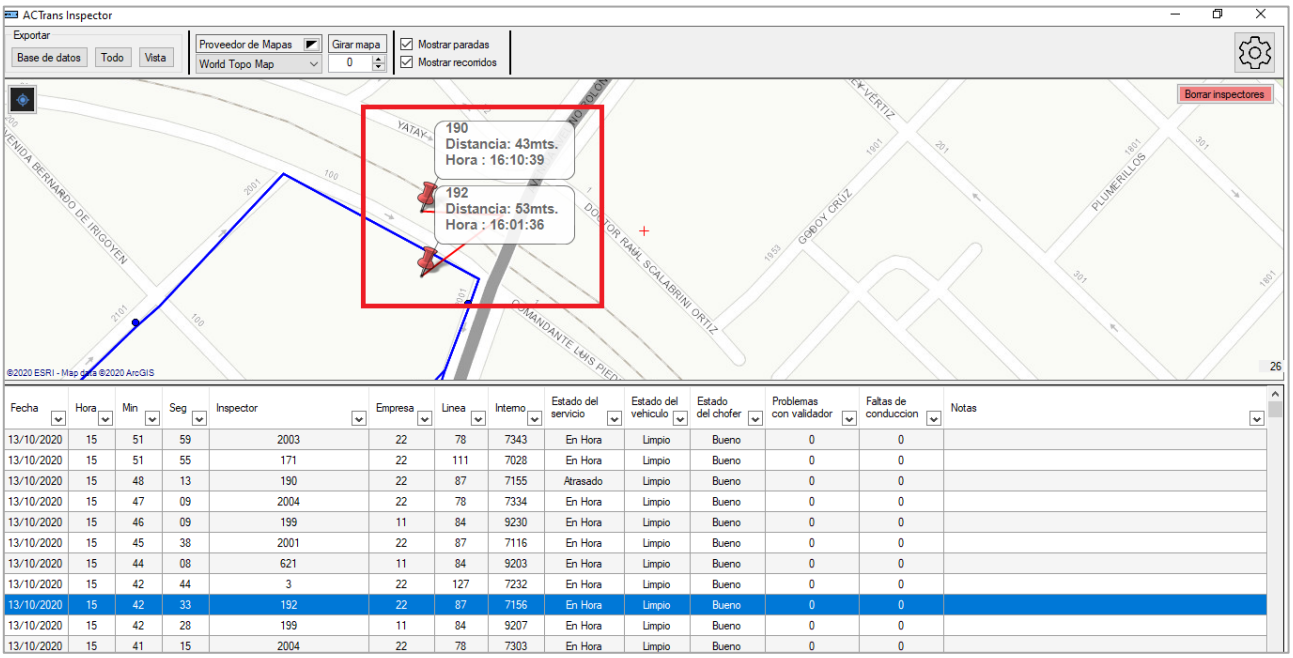

Fecha	Hora	Min	Seg	Inspector	Empresa	Linea	Interno	Estado del servicio	Estado del vehiculo	Estado del chofer	Problemas con validador	Faltas de conduccion	Notas
13/10/2020	15	51	59	2003	22	78	7343	En Hora	Limpio	Bueno	0	0	
13/10/2020	15	51	55	171	22	111	7028	En Hora	Limpio	Bueno	0	0	
13/10/2020	15	48	13	190	22	87	7155	Atrasado	Limpio	Bueno	0	0	
13/10/2020	15	47	09	2004	22	78	7334	En Hora	Limpio	Bueno	0	0	
13/10/2020	15	46	09	199	11	84	9230	En Hora	Limpio	Bueno	0	0	
13/10/2020	15	45	38	2001	22	87	7116	En Hora	Limpio	Bueno	0	0	
13/10/2020	15	44	08	621	11	84	9203	En Hora	Limpio	Bueno	0	0	
13/10/2020	15	42	44	3	22	127	7232	En Hora	Limpio	Bueno	0	0	
13/10/2020	15	42	33	192	22	87	7156	En Hora	Limpio	Bueno	0	0	
13/10/2020	15	42	28	199	11	84	9207	En Hora	Limpio	Bueno	0	0	
13/10/2020	15	41	15	2004	22	78	7303	En Hora	Limpio	Bueno	0	0	

Para volver a la vista inicial solo es necesario ejecutar el botón ubicado en el margen superior derecho del mapa **“Borrar inspectores”**.

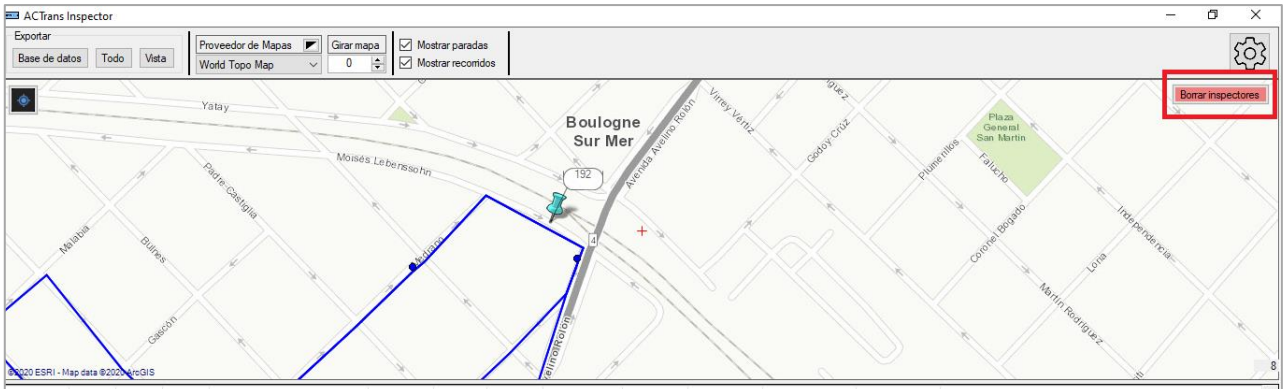

Fecha	Hora	Min	Seg	Inspector	Empresa	Linea	Interno	Estado del servicio	Estado del vehiculo	Estado del chofer	Problemas con validador	Faltas de conduccion	Notas
13/10/2020	15	52	34	621	11	84	9241	En Hora	Limpio	Bueno	0	0	
13/10/2020	15	51	59	2003	22	78	7343	En Hora	Limpio	Bueno	0	0	
13/10/2020	15	51	55	171	22	111	7028	En Hora	Limpio	Bueno	0	0	
13/10/2020	15	48	13	190	22	87	7155	Atrasado	Limpio	Bueno	0	0	
13/10/2020	15	47	09	2004	22	78	7334	En Hora	Limpio	Bueno	0	0	
13/10/2020	15	46	09	199	11	84	9230	En Hora	Limpio	Bueno	0	0	
13/10/2020	15	45	38	2001	22	87	7116	En Hora	Limpio	Bueno	0	0	
13/10/2020	15	44	08	621	11	84	9203	En Hora	Limpio	Bueno	0	0	
13/10/2020	15	42	44	3	22	127	7232	En Hora	Limpio	Bueno	0	0	
13/10/2020	15	42	33	192	22	87	7156	En Hora	Limpio	Bueno	0	0	
13/10/2020	15	42	28	199	11	84	9207	En Hora	Limpio	Bueno	0	0	